税 務 概 要

平成 2 6 年 度



税務概要

平成26年度

総括

財政

機構

税制

市民税

固定資産税

諸税

徴税

その他

目 次

1. 総 括

1. 位 置	1
2. 沿 革	2
3. 面 積	2
4. 人口と世帯数の推移	3

2. 財 政

1. 平成 26 年度一般会計予算額（当初）	5
2. 平成 25 年度一般会計予算額（当初）	6
3. 平成 25 年度一般会計決算額	7
4. 平成 24 年度一般会計予算額（当初）	8
5. 平成 24 年度一般会計決算額	9

3. 機 構

1. 浦安市行政組織図	11
2. 税務事務分掌	12
3. 税務職員数の推移（平成 24 年度～平成 26 年度）	13

4. 税 制

1. 国税・地方税の体系	15
2. 平成 26 年度市税一覧	16

5. 市 民 税（個人・法人）

1. 個人市民税	
（イ）納税義務者数の推移（平成 24 年度～平成 26 年度）	19
（ロ）所得別納税義務者数の推移（平成 24 年度～平成 26 年度）	20
（ハ）所得割を納める者の種類別所得金額及び所得割の推移 （平成 24 年度～平成 26 年度）	21
（ニ）平成 26 年度課税標準段階別総所得金額等に関する調（総所得金額等）	22
（ホ）平成 26 年度課税標準段階別総所得金額等に関する調（所得控除及び課税標準）	23
（ヘ）平成 26 年度課税標準段階別総所得金額等に関する調（算出税額等）	24
（ト）分離譲渡所得の推移（平成 24 年度～平成 26 年度）	25

2. 法人市民税	
(イ) 調定額内訳（現年課税分）（平成 23 年度～平成 25 年度）	26
(ロ) 平成 25 年度申告納税義務者数の内訳	26

6. 固定資産税

1. 総括	
(イ) 課税客体別構成状況（平成 26 年度概要調書作成時）	27
(ロ) 固定資産税納税義務者の推移（免税点以上）（平成 24 年度～平成 26 年度）	27
(ハ) 固定資産税調定額の推移（平成 24 年度～平成 26 年度）	27
2. 土地	
(イ) 地目別構成率の推移（平成 24 年度～平成 26 年度）	28
(ロ) 平成 26 年度土地に関する概要	29
3. 家屋	
(イ) 木造家屋に関する調<棟数・床面積・評価額等>	30
(ロ) 非木造家屋に関する調<棟数・床面積・評価額等>	31
(ハ) 木造・非木造構成の推移（平成 24 年度～平成 26 年度）	32
(ニ) 新增分・減少分家屋棟数に関する調（平成 24 年度～平成 26 年度）	32
4. 償却資産	
(イ) 納税義務者数等に関する調（平成 24 年度～平成 26 年度）	33
(ロ) 平成 26 年度償却資産に関する概要調書	34
5. 国有資産等所在市交付金	
国有資産等所在市交付金決算額の推移（平成 24 年度～平成 26 年度）	35

7. 諸税

1. 軽自動車税	
(イ) 平成 26 年度当初軽自動車税に関する調	37
(ロ) 種別課税台数の推移（平成 24 年度～平成 26 年度）	38
(ハ) 種別調定額の推移（平成 24 年度～平成 26 年度）	38
2. 市たばこ税	
(イ) 月別売渡し本及び調定額の推移（平成 23 年度～平成 25 年度）	39
(ロ) 市たばこ税に関する調（平成 23 年度～平成 25 年度）	40
3. 入湯税	
入湯税の推移（平成 23 年度～平成 25 年度）	40

8. 徴税

1. 市税の徴収費の推移（平成 23 年度～平成 25 年度）	41
2. 市税調定額及び収入額の推移（平成 23 年度～平成 25 年度）	42
3. 平成 25 年度市税収入調書	45

4. 市税口座振替の推移（平成 23 年度～平成 25 年度）	46
5. 臨戸徴収による収納税額の推移（平成 23 年度～平成 25 年度）	46
6. 償還金還付の推移（平成 23 年度～平成 25 年度）	47
7. 延滞金の推移（平成 23 年度～平成 25 年度）	47
8. 督促状発送の推移（平成 23 年度～平成 25 年度）	48
9. 不納欠損処分の推移（平成 23 年度～平成 25 年度）	48

9. その他

1. 税務証明等の推移（平成 23 年度～平成 25 年度）	49
--------------------------------	----

1. 総括

1. 位置

「人が輝き躍動するまち・浦安」 千葉県浦安市

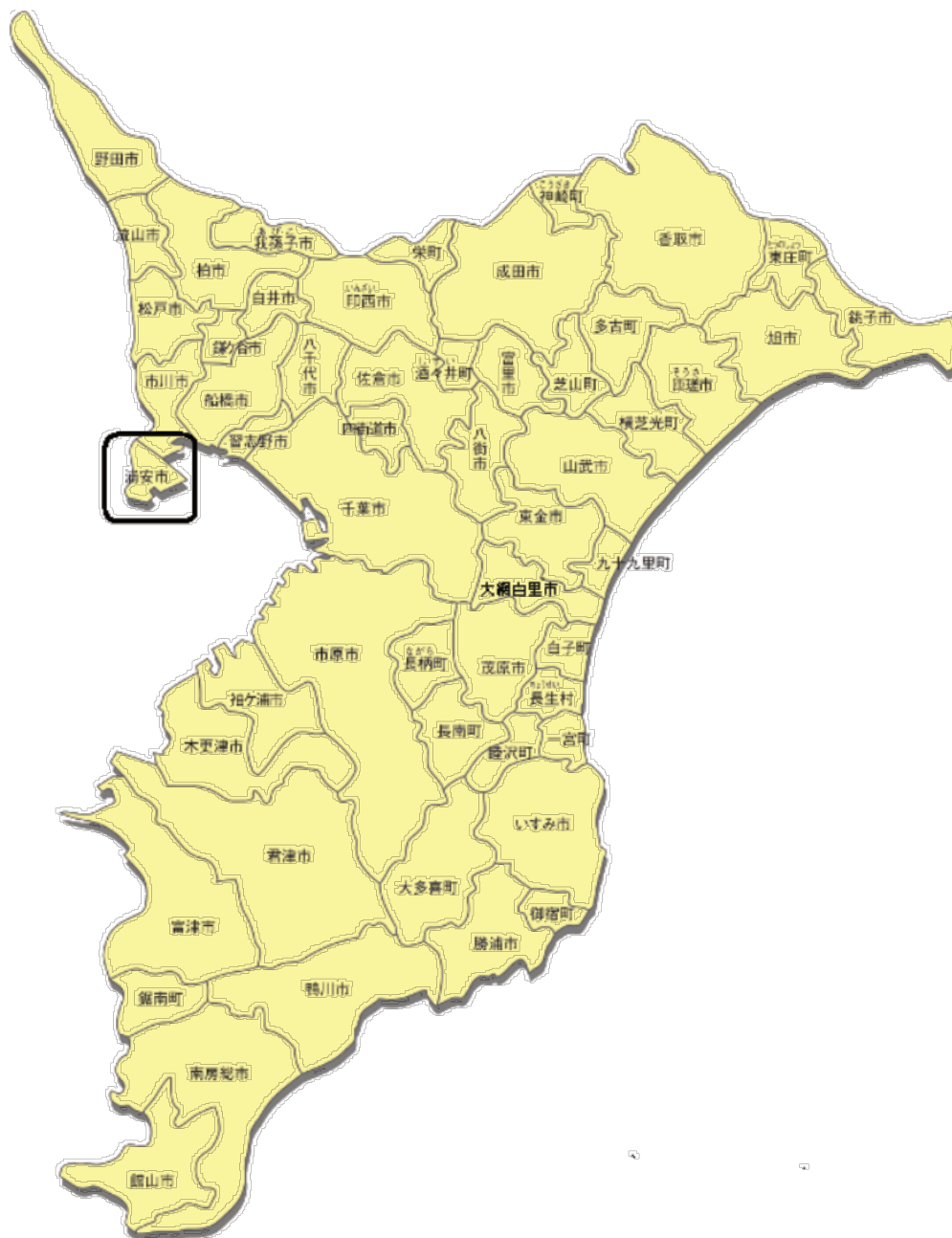

【千葉県ホームページ 市町村マップより転載】

位置	東経 139° 56' 21"～ 139° 52' 20"
	北緯 35° 36' 60"～ 35° 40' 22"
面積	16.98 km ²
人口	162,952 人(男 80,787 人 女 82,165 人)
世帯数	74,042 世帯

2. 沿 革

平安時代末頃から塩焼き・漁労などにより生活が営まれていた漁村で、江戸幕府が開かれ政治の中心が江戸に移ると、堀江・猫実・当代島の3村を形成するようになりました。明治22年には3村が合併して浦安村が誕生、明治42年の町制施行で浦安町となりました。

昭和30年代から東京湾沿岸の海洋汚染によって漁業が衰退していったため、議会や漁業組合などと海面埋め立ての協議を進め、昭和37年には漁業権の一部放棄を決定し、昭和40年から埋め立て事業が始まりました。その後、昭和46年には漁業権の全面放棄がなされ、更なる埋め立て事業によって、行政面積が約4倍の16.98km²に広がりました。

また、地下鉄東西線が昭和44年に開通してからは、都心へのアクセスが容易になったことで、首都近郊の住宅都市として人口が急激に増加し、昭和56年4月に市制が施行され浦安市となりました。

昭和58年には、世界で3カ所目となる東京ディズニーランドが舞浜地区に開園し、さらにその後、商業施設イクスピアリやディズニーシーが相次いでオープン、いまでは周辺のホテル群とあいまって国内外から多くの観光客が訪れるアーバンリゾートとなっています。

市では、平成13年に総合計画を策定し「人が輝き躍動するまち・浦安」を基本目標に掲げ、市民と協働したまちづくりを進めています。近年、浦安市は「日本で住みたいまち」に選ばれるなど全国的にも注目され、古きよき時代の面影を残しつつ、ベイエリアを代表する都市をめざして発展を続けています。

3. 面 積

年 月 日	竣 工 面 積	行 政 区 域 面 積
埋立以前の面積		4.43 km ²
昭和43年6月24日	2,338,119 m ²	6.77 km ²
昭和46年8月2日	1,878,176 m ²	8.65 km ²
昭和50年11月29日	2,698,337 m ²	11.34 km ²
昭和53年9月26日	2,241,925 m ²	13.77 km ²
昭和54年9月21日	1,646,002 m ²	15.41 km ²
昭和55年3月24日	1,244,459 m ²	16.66 km ²
昭和56年3月12日	321,902 m ²	16.98 km ²

4. 人口と世帯数の推移

(各年4月1日現在)

年次	世帯数	人			平成6年を100とした伸長率	備考
		男	女	計		
平成6年	47,701	62,102	57,638	119,740	100.0	
平成7年	48,680	62,870	58,437	121,307	101.3	
平成8年	50,032	63,780	59,681	123,461	103.1	
平成9年	51,423	64,668	60,676	125,344	104.7	
平成10年	52,573	65,611	61,401	127,012	106.1	
平成11年	53,431	66,172	62,129	128,301	107.1	
平成12年	54,726	66,751	63,104	129,855	108.4	
平成13年	57,076	69,079	65,327	134,406	112.2	
平成14年	59,298	70,805	67,305	138,110	115.3	
平成15年	61,644	73,159	69,849	143,008	119.4	
平成16年	64,042	75,452	72,927	148,379	123.9	
平成17年	66,245	77,740	75,423	153,163	127.9	
平成18年	67,604	78,738	76,976	155,714	130.0	
平成19年	68,959	79,570	78,326	157,896	131.9	
平成20年	70,573	80,424	79,607	160,031	133.6	
平成21年	72,368	81,676	81,268	162,944	136.1	
平成22年	72,714	81,944	82,096	164,040	137.0	
平成23年	73,341	82,282	82,846	165,128	137.9	
平成24年	72,196	80,993	81,686	162,679	135.9	
平成25年	72,758	80,613	81,542	162,155	135.4	
平成26年	74,042	80,787	82,165	162,952	136.1	

平成6年度を100とした人口の伸長率

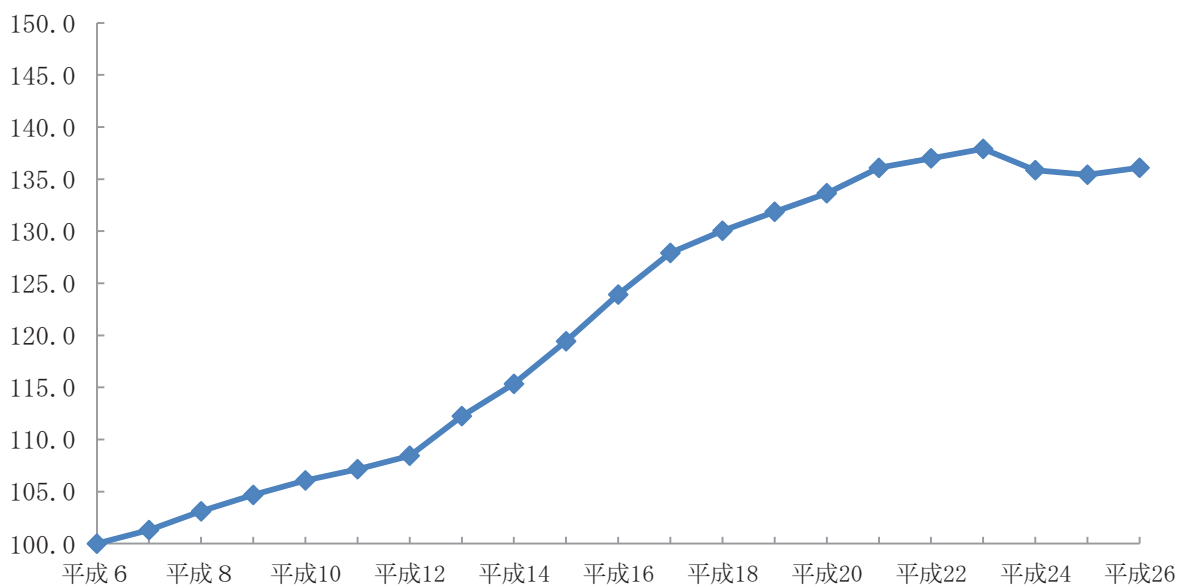

2. 財 政

1. 平成26年度一般会計予算額（当初）

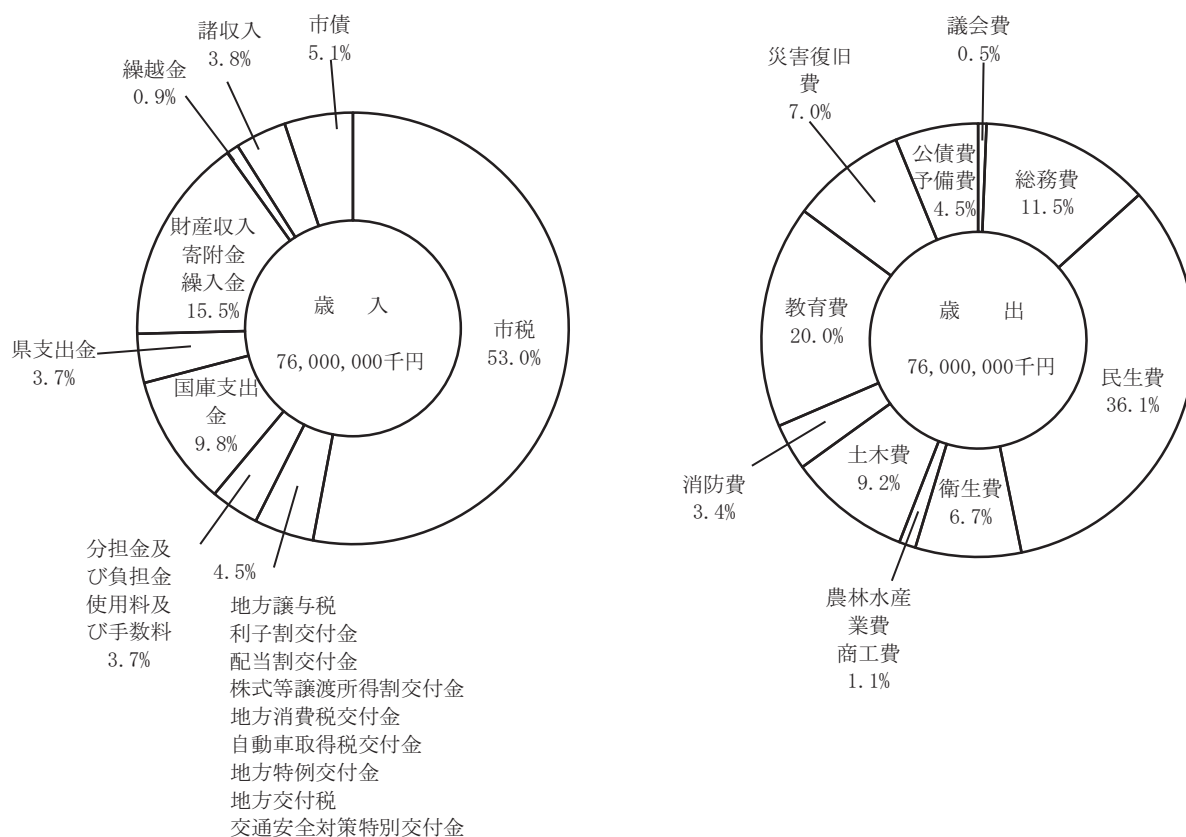

(単位：千円、%)

歳 入				歳 出			
科 目	予 算 額	構 成 比	科 目	予 算 額	構 成 比		
1 市 税	40,258,280	53.0	1 議 会 費	379,150	0.5		
2 地 方 譲 与 税	283,900	0.4	2 総 務 費	8,706,570	11.5		
3 利 子 割 交 付 金	78,000	0.1	3 民 生 費	27,411,910	36.1		
4 配 当 割 交 付 金	180,100	0.2	4 衛 生 費	5,124,310	6.7		
5 株 式 等 譲 渡 所 得 割 交 付 金	70,600	0.1	5 農 林 水 産 業 費	16,790	0.0		
6 地 方 消 費 税 交 付 金	2,192,800	2.9	6 商 工 費	825,860	1.1		
7 自 動 車 取 得 税 交 付 金	48,400	0.1	7 土 木 費	7,004,240	9.2		
8 地 方 特 例 交 付 金	100,000	0.1	8 消 防 費	2,546,520	3.4		
9 地 方 交 付 税	421,620	0.6	9 教 育 費	15,165,200	20.0		
10 交 通 安 全 対 策 特 別 交 付 金	20,000	0.0	10 災 害 復 旧 費	5,339,290	7.0		
11 分 担 金 及 び 負 担 金	749,960	1.0	11 公 債 費	3,380,160	4.4		
12 使 用 料 及 び 手 数 料	2,018,460	2.7	12 予 備 費	100,000	0.1		
13 国 庫 支 出 金	7,483,270	9.8					
14 県 支 出 金	2,791,520	3.7					
15 財 産 収 入	298,030	0.4					
16 寄 附 金	102,720	0.1					
17 繰 入 金	11,385,770	15.0					
18 繰 越 金	700,000	0.9					
19 諸 収 入	2,919,970	3.8					
20 市 債	3,896,600	5.1					
合 計	76,000,000	100.0	合 計	76,000,000	100.0		

構成比は端数処理のため合計値がずれる場合があります。

2. 平成25年度一般会計予算額（当初）

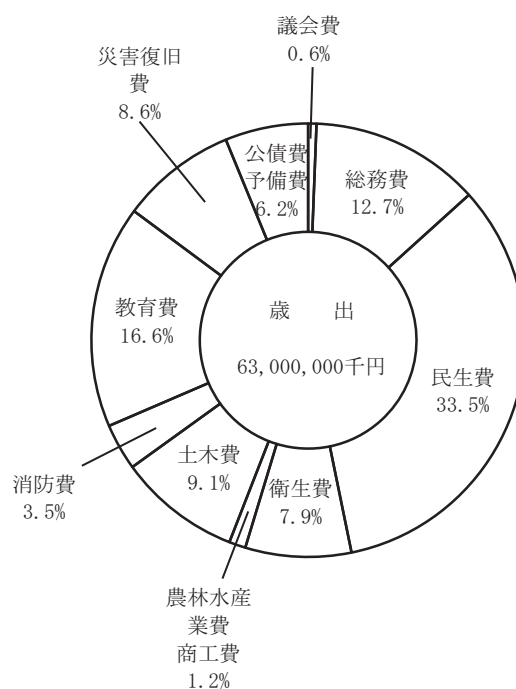
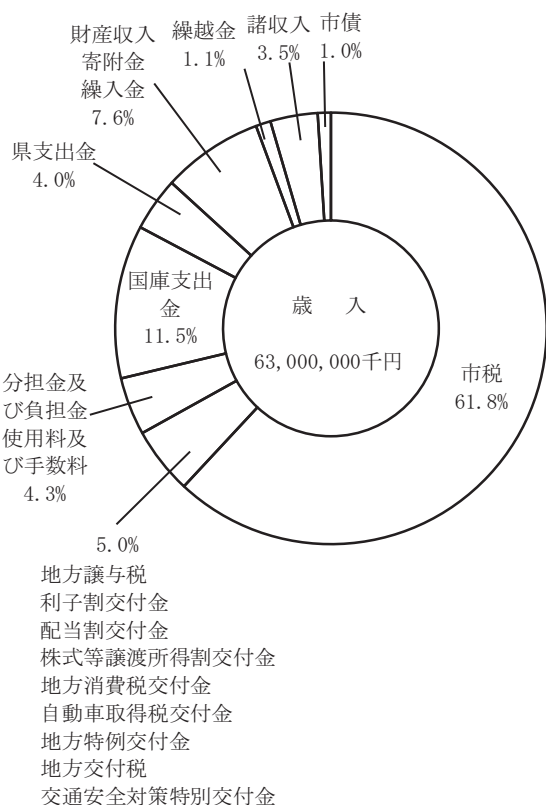

（単位：千円、％）

歳 入				歳 出			
科 目	予 算 額	構 成 比	科 目	予 算 額	構 成 比		
1 市 税	38,961,260	61.8	1 議 会 費	389,380	0.6		
2 地 方 譲 与 税	288,500	0.5	2 総 務 費	7,991,770	12.7		
3 利 子 割 交 付 金	74,700	0.1	3 民 生 費	21,094,750	33.5		
4 配 当 割 交 付 金	81,700	0.1	4 衛 生 費	4,973,820	7.9		
5 株 式 等 譲 渡 所 得 割 交 付 金	24,700	0.0	5 農 林 水 産 業 費	12,200	0.0		
6 地 方 消 費 税 交 付 金	1,722,600	2.7	6 商 工 費	766,500	1.2		
7 自 動 車 取 得 税 交 付 金	83,100	0.1	7 土 木 費	5,754,850	9.1		
8 地 方 特 例 交 付 金	109,000	0.2	8 消 防 費	2,192,960	3.5		
9 地 方 交 付 税	848,040	1.3	9 教 育 費	10,472,040	16.6		
10 交 通 安 全 対 策 特 別 交 付 金	20,000	0.0	10 災 害 復 旧 費	5,446,830	8.6		
11 分 担 金 及 び 負 担 金	781,530	1.2	11 公 債 費	3,804,900	6.0		
12 使 用 料 及 び 手 数 料	1,944,050	3.1	12 予 備 費	100,000	0.2		
13 国 庫 支 出 金	7,223,540	11.5					
14 県 支 出 金	2,527,910	4.0					
15 財 産 収 入	175,450	0.3					
16 寄 附 金	2,720	0.0					
17 繰 入 金	4,583,650	7.3					
18 繰 越 金	700,000	1.1					
19 諸 収 入	2,229,850	3.5					
20 市 債	617,700	1.0					
合 計	63,000,000	100.0	合 計	63,000,000	100.0		

構成比は端数処理のため合計値がずれる場合があります。

3. 平成25年度一般会計決算額

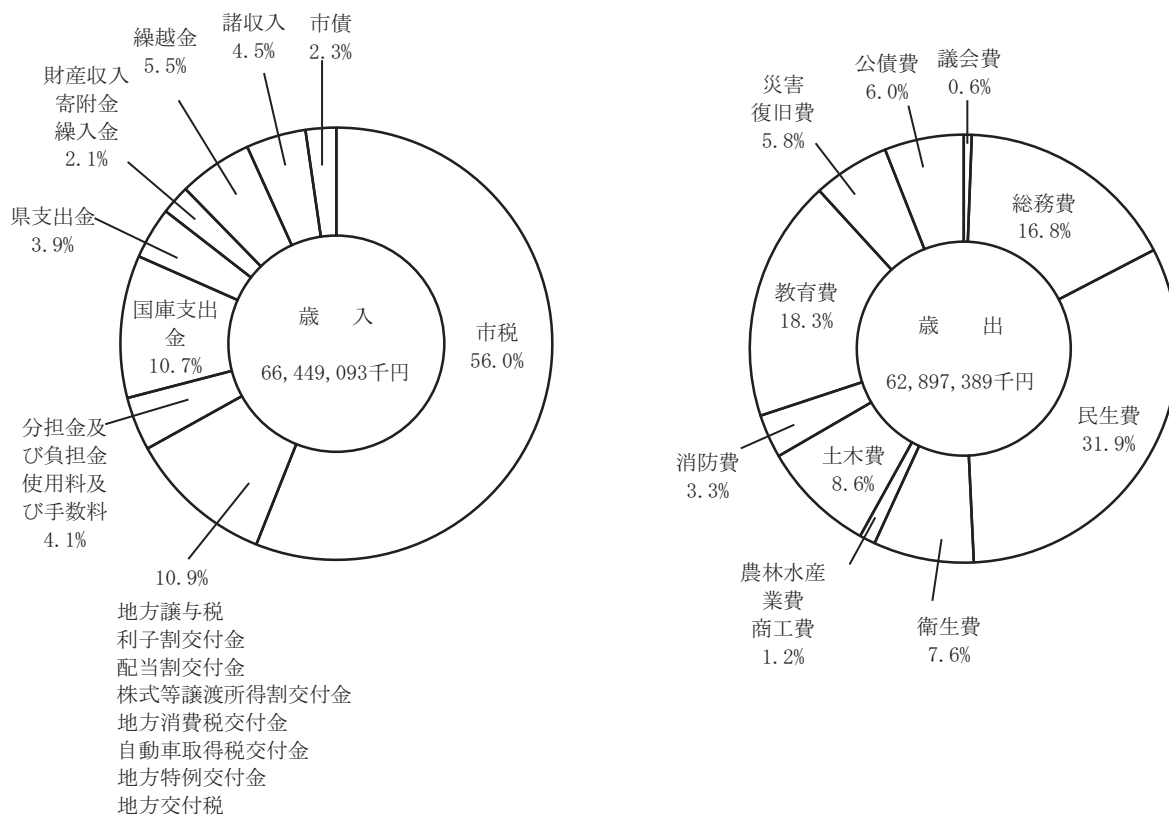

(単位：千円、%)

歳 入				歳 出			
科 目	決 算 額	構 成 比		科 目	決 算 額	構 成 比	
1 市 税	37,235,495	56.0		1 議 会 費	367,943	0.6	
2 地 方 譲 与 税	273,728	0.4		2 総 務 費	10,544,375	16.8	
3 利 子 割 交 付 金	77,924	0.1		3 民 生 費	20,040,189	31.9	
4 配 当 割 交 付 金	148,451	0.2		4 衛 生 費	4,754,984	7.6	
5 株 式 等 譲 渡 所 得 割 交 付 金	272,594	0.4		5 農 林 水 産 業 費	9,237	0.0	
6 地 方 消 費 税 交 付 金	1,827,482	2.8		6 商 工 費	769,161	1.2	
7 自 動 車 取 得 税 交 付 金	122,392	0.2		7 土 木 費	5,393,974	8.6	
8 地 方 特 例 交 付 金	100,071	0.2		8 消 防 費	2,078,240	3.3	
9 地 方 交 付 税	4,399,434	6.6		9 教 育 費	11,503,645	18.3	
10 交 通 安 全 対 策 特 別 交 付 金	18,870	0.0		10 災 害 復 旧 費	3,668,124	5.8	
11 分 担 金 及 び 負 担 金	704,284	1.1		11 公 債 費	3,767,517	6.0	
12 使 用 料 及 び 手 数 料	1,966,289	3.0		12 予 備 費	—	—	
13 国 庫 支 出 金	7,091,646	10.7					
14 県 支 出 金	2,580,627	3.9					
15 財 産 収 入	216,998	0.3					
16 寄 附 金	20,673	0.0					
17 繰 入 金	1,216,609	1.8					
18 繰 越 金	3,679,663	5.5					
19 諸 収 入	2,975,362	4.5					
20 市 債	1,520,500	2.3					
合 計	66,449,093	100.0		合 計	62,897,389	100.0	

構成比は端数処理のため合計値がずれる場合があります。

4. 平成24年度一般会計予算額（当初）

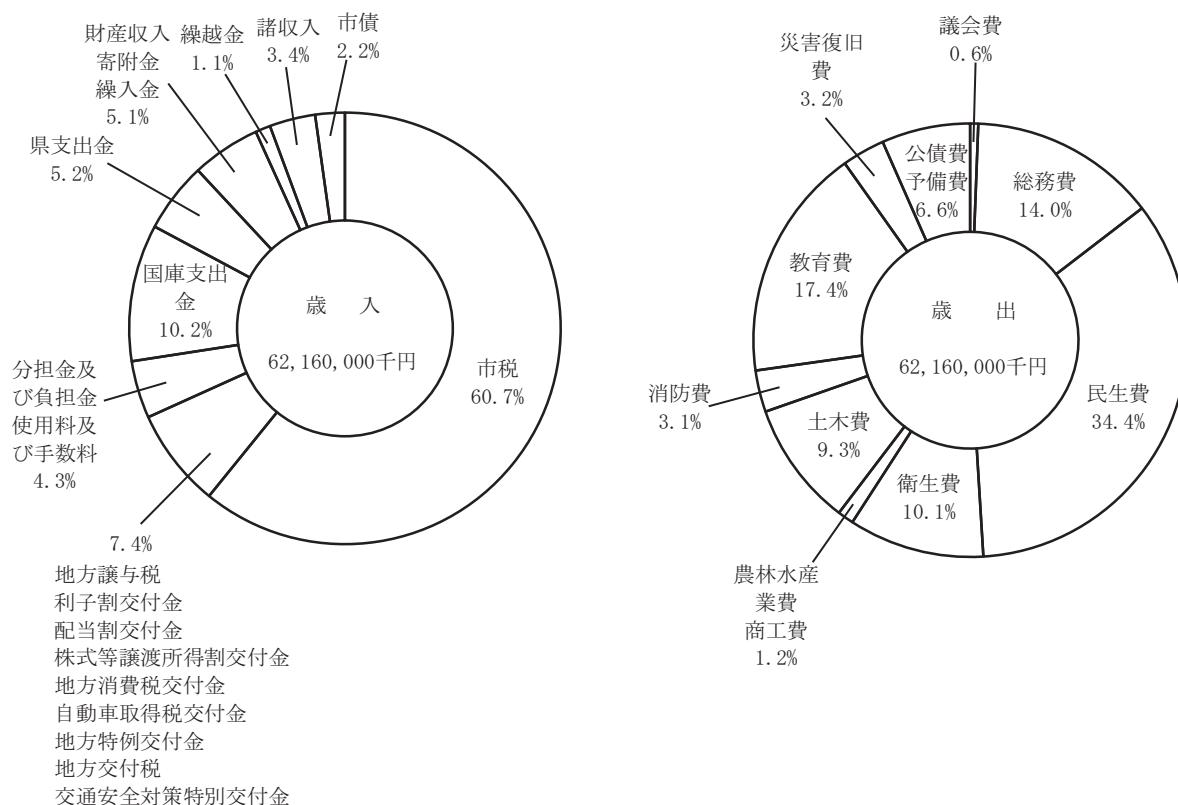

(単位：千円、%)

歳 入				歳 出			
科 目		予 算 額	構 成 比	科 目		予 算 額	構 成 比
1	市 税	37,751,240	60.7	1	議 会 費	389,220	0.6
2	地 方 譲 与 税	305,600	0.5	2	総 務 費	8,674,740	14.0
3	利 子 割 交 付 金	83,300	0.1	3	民 生 費	21,410,210	34.4
4	配 当 割 交 付 金	71,800	0.1	4	衛 生 費	6,307,670	10.1
5	株 式 等 譲 渡 所 得 割 交 付 金	26,900	0.0	5	農 林 水 産 業 費	17,580	0.0
6	地 方 消 費 税 交 付 金	1,809,300	2.9	6	商 工 費	741,620	1.2
7	自 動 車 取 得 税 交 付 金	112,100	0.2	7	土 木 費	5,775,990	9.3
8	地 方 特 例 交 付 金	126,300	0.2	8	消 防 費	1,909,740	3.1
9	地 方 交 付 税	2,114,730	3.4	9	教 育 費	10,840,910	17.4
10	交 通 安 全 対 策 特 別 交 付 金	20,000	0.0	10	災 害 復 旧 費	1,999,480	3.2
11	分 担 金 及 び 負 担 金	818,260	1.3	11	公 債 費	3,992,840	6.4
12	使 用 料 及 び 手 数 料	1,892,480	3.0	12	予 備 費	100,000	0.2
13	国 庫 支 出 金	6,365,070	10.2				
14	県 支 出 金	3,263,350	5.2				
15	財 産 収 入	205,010	0.3				
16	寄 附 金	3,120	0.0				
17	繰 入 金	2,985,480	4.8				
18	繰 越 金	700,000	1.1				
19	諸 収 入	2,133,260	3.4				
20	市 債	1,372,700	2.2				
合 計		62,160,000	100.0	合 計		62,160,000	100.0

構成比は端数処理のため合計値がずれる場合があります。

5. 平成24年度一般会計決算額

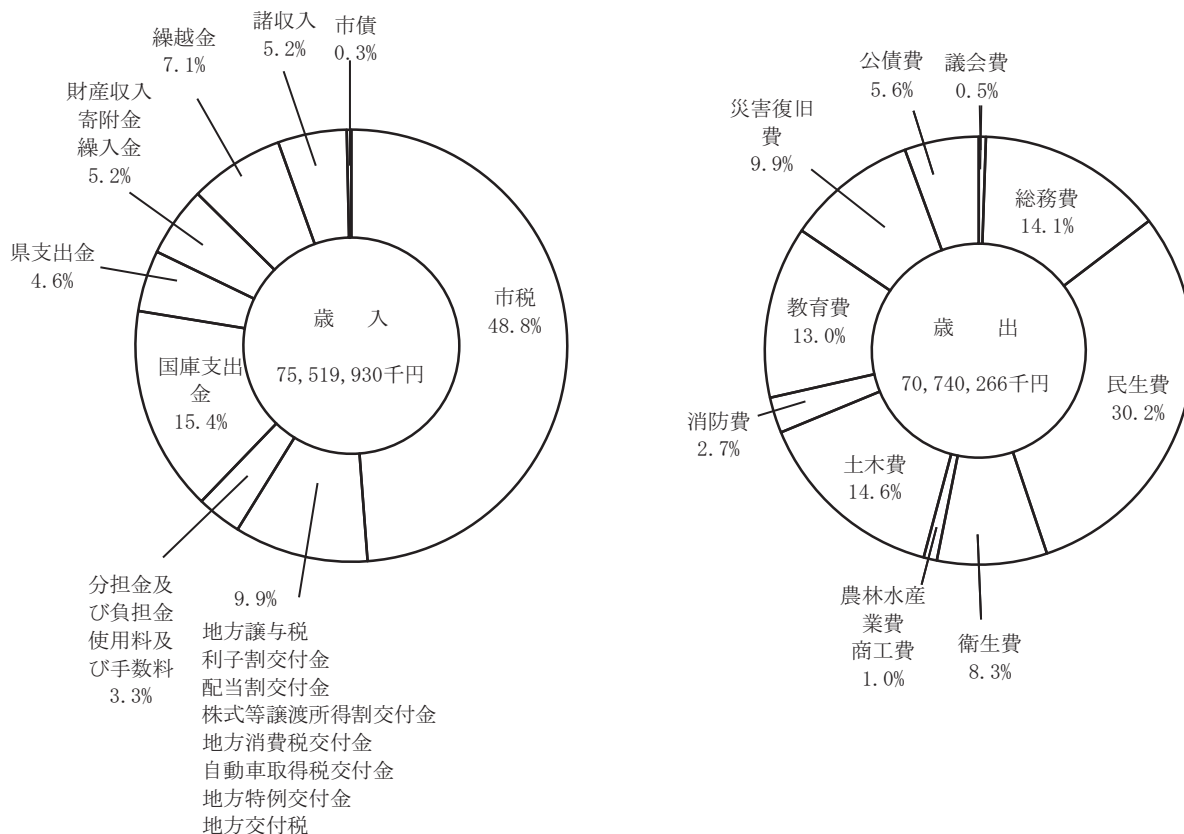

(単位：千円、%)

歳 入				歳 出			
科 目	決 算 額	構 成 比		科 目	決 算 額	構 成 比	
1 市 税	36,853,966	48.8		1 議 会 費	379,163	0.5	
2 地 方 譲 与 税	288,077	0.4		2 総 務 費	9,960,853	14.1	
3 利 子 割 交 付 金	79,213	0.1		3 民 生 費	21,340,451	30.2	
4 配 当 割 交 付 金	89,134	0.1		4 衛 生 費	5,878,047	8.3	
5 株 式 等 譲 渡 所 得 割 交 付 金	26,038	0.0		5 農 林 水 産 業 費	8,756	0.0	
6 地 方 消 費 税 交 付 金	1,843,191	2.4		6 商 工 費	712,345	1.0	
7 自 動 車 取 得 税 交 付 金	82,231	0.1		7 土 木 費	10,308,858	14.6	
8 地 方 特 例 交 付 金	109,718	0.1		8 消 防 費	1,936,540	2.7	
9 地 方 交 付 税	5,029,582	6.7		9 教 育 費	9,207,774	13.0	
10 交 通 安 全 対 策 特 別 交 付 金	20,107	0.0		10 災 害 復 旧 費	7,036,103	9.9	
11 分 担 金 及 び 負 担 金	707,524	0.9		11 公 債 費	3,971,376	5.6	
12 使 用 料 及 び 手 数 料	1,846,136	2.4		12 予 備 費	—	—	
13 国 庫 支 出 金	11,610,175	15.4					
14 県 支 出 金	3,464,733	4.6					
15 財 産 収 入	257,497	0.3					
16 寄 附 金	26,321	0.0					
17 繰 入 金	3,672,482	4.9					
18 繰 越 金	5,363,879	7.1					
19 諸 収 入	3,890,924	5.2					
20 市 債	259,000	0.3					
合 計	75,519,930	100.0		合 計	70,740,266	100.0	

構成比は端数処理のため合計値がずれる場合があります。

3. 機 構



1. 浦安市組織図(平成26年4月1日現在)
【市長部局】

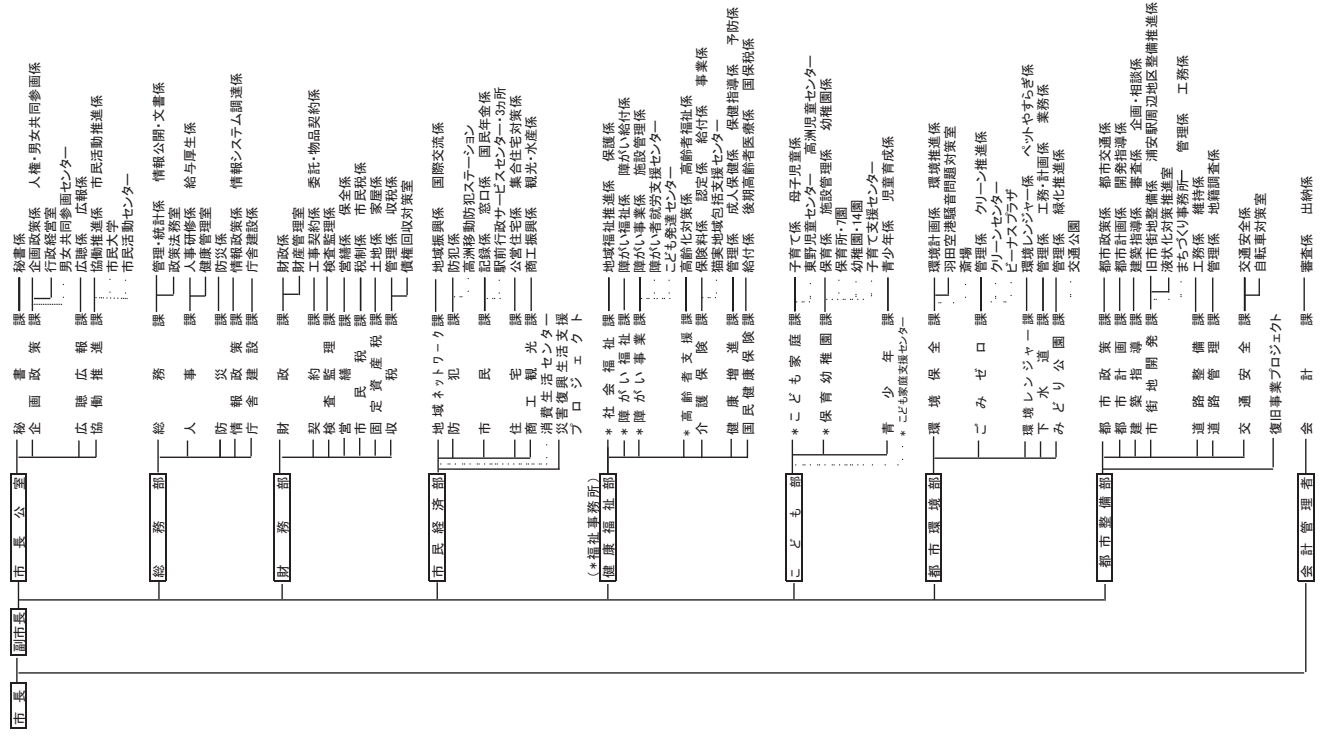

【消防】

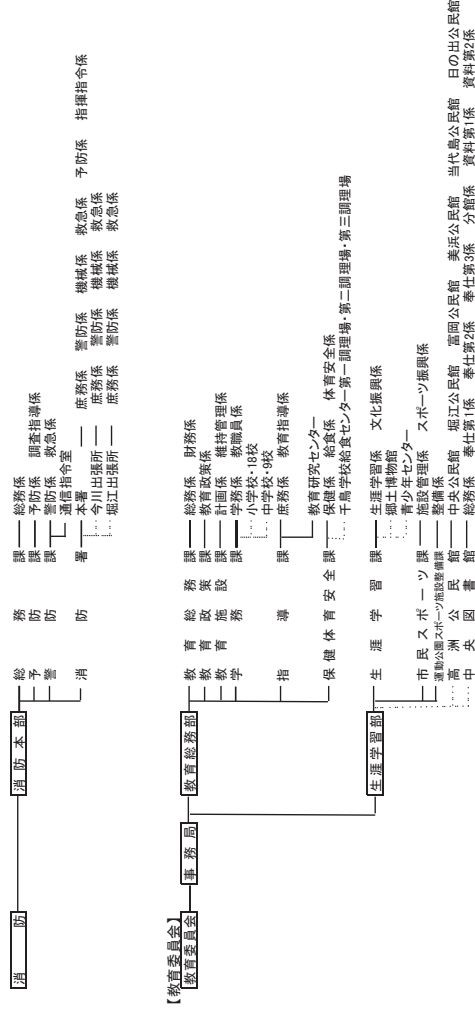

【教育委員会】

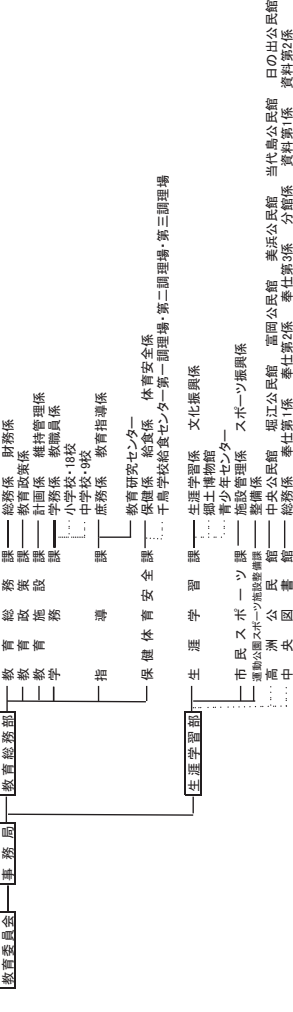

【選挙管理委員会】



【監査委員】



【議会】



派遣機関
社会福祉法人 浦安市社会福祉協議会
公益財団法人 浦安市施設利用振興公社
公益社団法人 浦安市シルバー人材センター
浦安市土地開発公社

2. 税務事務分掌

課 名	事 務 分 掌
市 民 税 課	<ol style="list-style-type: none"> 1 税務行政の総合調整に関する事。 2 税に関する諸制度の調査研究に関する事。 3 税務に関する条例、規則等の立案に関する事。 4 軽自動車税、市たばこ税及び入湯税の賦課調定に関する事。 5 原動機付自転車等の標識交付に関する事。 6 地方譲与税、利子割交付金、配当割交付金、株式等譲渡所得割交付金、地方消費税交付金及び自動車取得税交付金に関する事。 7 個人市民税及び個人県民税の普通徴収並びに特別徴収の賦課調定に関する事。 8 個人市民税及び個人県民税の普通徴収並びに特別徴収の賦課資料に関する事。 9 法人市民税の賦課調定及び調査に関する事。 10 課税証明等に関する事。 11 固定資産評価審査委員会に関する事。
固定資産税課	<ol style="list-style-type: none"> 1 土地、家屋及び償却資産に係る固定資産税の賦課調定に関する事。 2 土地、家屋及び償却資産の調査並びに評価に関する事。 3 国有資産等所在市町村交付金及び納付金に関する事。 4 固定資産課税台帳等の閲覧及び証明に関する事。 5 公図の修正及び整備に関する事。 6 特別土地保有税に関する事。
収 税 課	<ol style="list-style-type: none"> 1 市税及び個人県民税の徴収金の管理並びに決算に関する事。 2 市税及び個人県民税の過誤納金の還付並びに充当に関する事。 3 納税貯蓄組合に関する事。 4 納税思想の普及宣伝に関する事。 5 納税相談及び納税証明に関する事。 6 市税及び個人県民税の徴収に関する事。 7 市税の滞納処分に関する事。 8 徴収の嘱託及び受託に関する事。

3. 税務職員数の推移

(イ) 平成24年度（平成24年4月1日現在）

課名	担当	課長・主幹	課長補佐・副主幹	係長・主査	副主査	主任主事	主事	主事補	計
市民税課	税制係	1	1	1	2				5
	市民税係		1		4	4	2		11
固定資産税課	土地係	1		2	1	1	1		6
	家屋係			1	3		3		7
収税課	管理係	1	1	2		1	2		7
	収税係			1	1	1	1		4
	徴収対策室	1	1		3		1		6
3課	7担当	4	4	7	14	7	10		46

(ロ) 平成25年度（平成25年4月1日現在）

課名	担当	課長・主幹	課長補佐・副主幹	係長・主査	副主査	主任主事	主事	主事補	計
市民税課	税制係	1	1	1	2				5
	市民税係		1	2	4	3	2		12
固定資産税課	土地係	1		2	1	1	1		6
	家屋係			1	2		3		6
収税課	管理係	1	1	2	1		3		8
	収税係			1		2			3
	債権回収対策室	1	1		1		1		4
3課	7担当	4	4	9	11	6	10		44

(ハ) 平成26年度（平成26年4月1日現在）

課名	担当	課長・主幹	課長補佐・副主幹	係長・主査	副主査	主任主事	主事	主事補	計
市民税課	税制係	1	1	1	2				5
	市民税係			2	5	2	3		12
固定資産税課	土地係	1		3	1		1		6
	家屋係			1	3		2		6
収税課	管理係	1	1	1	2	1	2		8
	収税係			1		2			3
	債権回収対策室	1	1		1	1			4
3課	7担当	4	3	9	14	6	8		44

4. 税 制



1. 国税・地方税の体系

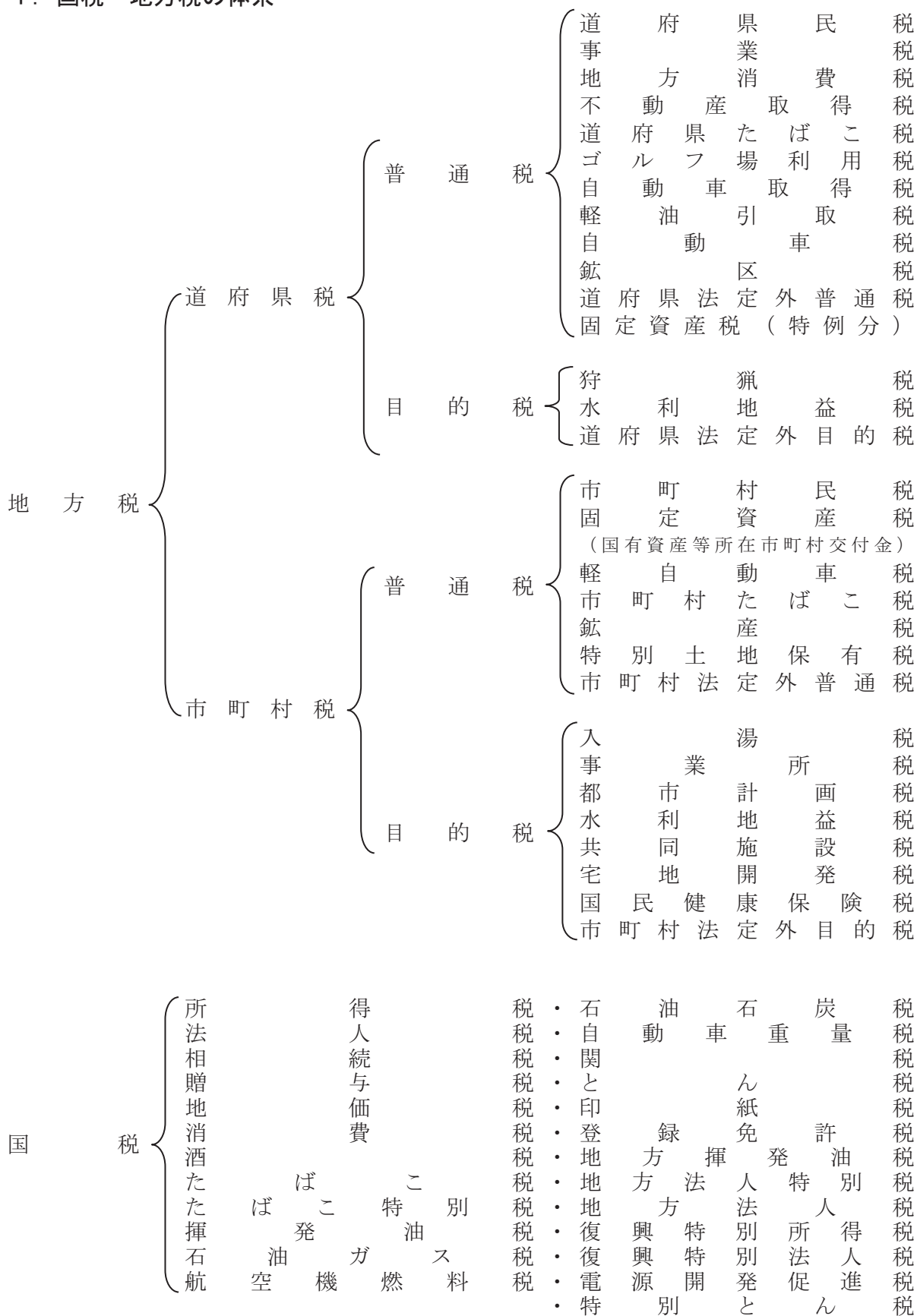

2. 平成26年度市税一覧（その1）

（平成26年4月1日現在）

税目	納税義務者	課税客体	課税標準	賦課期日	税率	納期等																																										
市民税	個人	<p><均等割・所得割> 市内に住所を有する個人</p> <p><均等割> 市内に事務所、事業所または家屋敷を有する個人で、市内に住所を有しないもの</p>	<p><均等割> 課税総所得金額・土地等に係る事業所得等の金額・課税短期譲渡所得金額・課税長期譲渡所得金額・上場株式に係る課税配当所得の金額・株式等に係る課税譲渡所得等の金額・先物取引に係る課税雑所得等の金額・課税山林所得金額・課税退職所得金額</p> <p><分離課税に係る所得割> 退職所得の金額（法328条の規定によるもの）</p>	1月1日	<p><均等割> 3,500円 <所得割> 6%</p>	<p><普通徴収> 第1期 6月16日～同月30日 第2期 8月16日～同月31日 第3期 10月16日～同月31日 第4期 1月16日～同月31日</p> <p><特別徴収> 6月～翌年5月まで 翌月10日</p>																																										
	法人	<p><均等割・法人税割> 市内に事務所又は事業所を有する法人</p> <p><均等割> 市内に寮、宿泊所、クラブ、その他これらに類する施設を有する法人で、市内に事務所又は事業所を有しないもの等</p>	<p><均等割> 法人税額</p>	<p><均等割> 「資本金等の金額と従業員数」を基準として、それぞれの税率を決定する。</p> <table border="1"> <thead> <tr> <th>資本金等の金額</th> <th>従業員数</th> <th>均等割の税率（年額）</th> </tr> </thead> <tbody> <tr> <td>法人等の資本金等の額が50億円を超える法人</td> <td>50人超</td> <td>300万円</td> </tr> <tr> <td></td> <td>50人以下</td> <td>41万円</td> </tr> <tr> <td>資本金等の額が10億円を超え、50億円以下である法人</td> <td>50人超</td> <td>175万円</td> </tr> <tr> <td></td> <td>50人以下</td> <td>41万円</td> </tr> <tr> <td>資本金等の額が1億円を超え、10億円以下である法人</td> <td>50人超</td> <td>40万円</td> </tr> <tr> <td></td> <td>50人以下</td> <td>16万円</td> </tr> <tr> <td>資本金等の額が1千万円を超え、1億円以下である法人</td> <td>50人超</td> <td>15万円</td> </tr> <tr> <td></td> <td>50人以下</td> <td>13万円</td> </tr> <tr> <td>資本金等の額が1千万円以下である法人</td> <td>50人超</td> <td>12万円</td> </tr> <tr> <td></td> <td>50人以下</td> <td>5万円</td> </tr> <tr> <td>上記以外の法人等</td> <td></td> <td>5万円</td> </tr> </tbody> </table> <p><法人税割> ※資本等の金額により減額措置がある。 ※法人税割が減額される法人等の実質適用税率</p> <table border="1"> <thead> <tr> <th>資本等の金額</th> <th>実質適用税率</th> </tr> </thead> <tbody> <tr> <td>資本等の金額が1億円以下であるもの。</td> <td>1 2. 3%</td> </tr> <tr> <td>資本等の金額が1億円を超え、5億円未満のもの。</td> <td>1 3. 5%</td> </tr> <tr> <td>資本等の金額が5億円以上であるもの。</td> <td>1 4. 7%</td> </tr> </tbody> </table>	資本金等の金額	従業員数	均等割の税率（年額）	法人等の資本金等の額が50億円を超える法人	50人超	300万円		50人以下	41万円	資本金等の額が10億円を超え、50億円以下である法人	50人超	175万円		50人以下	41万円	資本金等の額が1億円を超え、10億円以下である法人	50人超	40万円		50人以下	16万円	資本金等の額が1千万円を超え、1億円以下である法人	50人超	15万円		50人以下	13万円	資本金等の額が1千万円以下である法人	50人超	12万円		50人以下	5万円	上記以外の法人等		5万円	資本等の金額	実質適用税率	資本等の金額が1億円以下であるもの。	1 2. 3%	資本等の金額が1億円を超え、5億円未満のもの。	1 3. 5%	資本等の金額が5億円以上であるもの。	1 4. 7%
資本金等の金額	従業員数	均等割の税率（年額）																																														
法人等の資本金等の額が50億円を超える法人	50人超	300万円																																														
	50人以下	41万円																																														
資本金等の額が10億円を超え、50億円以下である法人	50人超	175万円																																														
	50人以下	41万円																																														
資本金等の額が1億円を超え、10億円以下である法人	50人超	40万円																																														
	50人以下	16万円																																														
資本金等の額が1千万円を超え、1億円以下である法人	50人超	15万円																																														
	50人以下	13万円																																														
資本金等の額が1千万円以下である法人	50人超	12万円																																														
	50人以下	5万円																																														
上記以外の法人等		5万円																																														
資本等の金額	実質適用税率																																															
資本等の金額が1億円以下であるもの。	1 2. 3%																																															
資本等の金額が1億円を超え、5億円未満のもの。	1 3. 5%																																															
資本等の金額が5億円以上であるもの。	1 4. 7%																																															

2. 平成25年度市税一覧（その2）

税目	納税義務者	課税客体	課税標準	賦課期日	税率	納期等																																		
固定資産税	<ul style="list-style-type: none"> 固定資産の所有者 	<ul style="list-style-type: none"> 土地 家屋 償却資産 	<ul style="list-style-type: none"> 課税台帳登録価格 免税点 <p>地 30万円未満 屋 20万円未満 資 150万円未満</p>	1月1日	<ul style="list-style-type: none"> 1. 4% 	<p><普通徴収> 第1期 4月16日～同月30日 第2期 7月16日～同月31日 第3期 12月16日～同月28日 第4期 2月16日～同月末日</p>																																		
軽自動車税	<ul style="list-style-type: none"> 原動機付自転車、軽自動車、小型特殊自動車及び二輪の小型自動車の所有者 	<ul style="list-style-type: none"> 原動機付自転車 軽自動車 小型特殊自動車 二輪の小型自動車 		4月1日	<table border="1"> <thead> <tr> <th>車種</th> <th>税額</th> </tr> </thead> <tbody> <tr> <td>原動機付自転車</td> <td></td> </tr> <tr> <td>50cc以下</td> <td>1,000円</td> </tr> <tr> <td>50ccを超え90cc以下</td> <td>1,200円</td> </tr> <tr> <td>90ccを超え125cc以下</td> <td>1,600円</td> </tr> <tr> <td>20cc超50cc以下(3輪以上の注カ)</td> <td>2,500円</td> </tr> <tr> <td>軽自動車</td> <td></td> </tr> <tr> <td>二輪のもの(側車付を含む)</td> <td>2,400円</td> </tr> <tr> <td>三輪のもの</td> <td>3,100円</td> </tr> <tr> <td rowspan="2">四輪以上のもの</td> <td>営業用</td> <td>5,500円</td> </tr> <tr> <td>家用</td> <td>7,200円</td> </tr> <tr> <td rowspan="2">小型特殊自動車</td> <td>営業用</td> <td>3,000円</td> </tr> <tr> <td>家用</td> <td>4,000円</td> </tr> <tr> <td>農耕作業用</td> <td>1,600円</td> </tr> <tr> <td>その他のもの</td> <td>4,700円</td> </tr> <tr> <td>二輪の小型自動車</td> <td>4,000円</td> </tr> </tbody> </table>	車種	税額	原動機付自転車		50cc以下	1,000円	50ccを超え90cc以下	1,200円	90ccを超え125cc以下	1,600円	20cc超50cc以下(3輪以上の注カ)	2,500円	軽自動車		二輪のもの(側車付を含む)	2,400円	三輪のもの	3,100円	四輪以上のもの	営業用	5,500円	家用	7,200円	小型特殊自動車	営業用	3,000円	家用	4,000円	農耕作業用	1,600円	その他のもの	4,700円	二輪の小型自動車	4,000円	<ul style="list-style-type: none"> 普通徴収 <p>5月16日～同月31日</p>
車種	税額																																							
原動機付自転車																																								
50cc以下	1,000円																																							
50ccを超え90cc以下	1,200円																																							
90ccを超え125cc以下	1,600円																																							
20cc超50cc以下(3輪以上の注カ)	2,500円																																							
軽自動車																																								
二輪のもの(側車付を含む)	2,400円																																							
三輪のもの	3,100円																																							
四輪以上のもの	営業用	5,500円																																						
	家用	7,200円																																						
小型特殊自動車	営業用	3,000円																																						
	家用	4,000円																																						
農耕作業用	1,600円																																							
その他のもの	4,700円																																							
二輪の小型自動車	4,000円																																							
市たばこ税	<ul style="list-style-type: none"> 卸売販売業者等 	<ul style="list-style-type: none"> 売渡した製造たばこ 	<ul style="list-style-type: none"> 売渡し本数 		<ul style="list-style-type: none"> 1,000本につき 5,262円 <p>(ただし、旧3級品は、1,000本につき2,495円)</p>	<ul style="list-style-type: none"> 当月分を翌月末日 																																		
入湯税	<ul style="list-style-type: none"> 鉱泉浴場における入湯客 	<ul style="list-style-type: none"> 鉱泉浴場における入湯行為 			<ul style="list-style-type: none"> 入湯客1人1日につき 150円 	<ul style="list-style-type: none"> 当月分を翌月15日 																																		

5. 市 民 税

(個 人)
(法 人)

1. 個人市民税

(イ) 納税義務者数の推移

(単位：人、率：%)

年 度	区 分		均 等 割	所 得 割	所 得 割	合 計	普 特
			のみの者	のみの者	均等割の者	人 数	対 比 率
24	普通徴収		1,060	/	22,901	23,961	29.0
	特別徴収	給 与 分	516		51,000	51,516	62.3
		年 金 分	1,007		6,203	7,210	8.7
	計		2,583		80,104	82,687	100.0
	構成比率 (%)		3.1		96.9	100.0	
25	普通徴収		943	/	23,333	24,276	29.2
	特別徴収	給 与 分	407		50,755	51,162	61.5
		年 金 分	925		6,812	7,737	9.3
	計		2,275		80,900	83,175	100.0
	構成比率 (%)		2.7		97.3	100.0	
26	普通徴収		953	/	23,414	24,367	28.8
	特別徴収	給 与 分	429		51,598	52,027	61.6
		年 金 分	1,053		7,035	8,088	9.6
	計		2,435		82,047	84,482	100.0
	構成比率 (%)		2.9		97.1	100.0	

※各年度とも、7月1日現在の課税状況調べの数値

(ロ) 所得別納税義務者数の推移

年 度	区分 所得者 区分	均等割のみを納める者		所得割のみを納める者		均等割と所得割を納める者		均等割を納める者		所得割を納める者		計	
		納税義務者 (人)	均等割額 (千円)	納税義務者 (人)	所得割額 (千円)	納税義務者 (人)	均等割額 (千円)	均等割を納める者 納税義務者 (人)	均等割額 (千円)	均等割を納める者 納税義務者 (人)	所得割を納める者 納税義務者 (人)	所得割額 (千円)	納税義務者 (人)
24	給与所得者	1,254	3,762	0	0	69,227	207,681	70,481	211,443	69,227	13,319,579	70,481	85.9
	営業等所得者	181	543	0	0	2,102	6,306	2,283	6,849	2,102	551,449	2,283	2.7
	農業所得者	1	3	-	-	0	0	1	3	0	0	1	-
	その他の所得者	1,014	3,042	0	0	8,775	26,325	9,789	29,367	8,775	1,358,919	9,789	11.2
	家屋敷等のみ	133	399					133	399			133	0.2
	合計	2,583	7,749	0	0	80,104	240,312	82,687	248,061	80,104	15,229,947	82,687	100.0
25	給与所得者	1,065	3,195	0	0	69,488	208,464	70,553	211,659	69,488	13,237,107	70,553	83.5
	営業等所得者	155	465	0	0	2,152	6,456	2,307	6,921	2,152	556,058	2,307	2.7
	農業所得者	0	0	-	-	0	0	0	0	0	0	0	0.0
	その他の所得者	883	2,649	0	0	9,260	27,780	10,143	30,429	9,260	1,397,082	10,143	12.0
	家屋敷等のみ	172	516					172	516			172	0.2
	合計	2,275	6,825	0	0	80,900	242,700	83,175	249,525	80,900	15,190,247	83,175	98.5
26	給与所得者	1,093	3,825	0	0	70,020	245,070	71,113	248,895	70,020	13,418,569	71,113	84.2
	営業等所得者	161	564	0	0	2,192	7,672	2,353	8,236	2,192	526,445	2,353	2.8
	農業所得者	0	0	-	-	0	0	0	0	0	0	0	0.0
	その他の所得者	1,025	3,587	0	0	9,835	34,423	10,860	38,010	9,835	1,614,037	10,860	12.9
	家屋敷等のみ	156	546					156	546			156	0.2
	合計	2,435	8,522	0	0	82,047	287,165	84,482	295,687	82,047	15,559,051	84,482	100.0

(ハ) 所得割を納める者の種類別所得金額及び所得割の推移

年 度	区分 所得者 区分	納税義務者 (人)	構成比 (%)	総所得金額等 (千円)	構成比 (%)	納税者1人当 りの所得金額 (円)	所得割額 (千円)	構成比 (%)	納税者1人当 りの所得割額 (円)	対前年比の増減率 (%)			特別減税額 (千円)
										納税義務者	総所得 金額等	所得割額	
24	給与所得者	68,905	85.2	302,754,530	86.5	4,393,796	12,912,527	85.0	187,396	97.0	96.4	98.4	0
	営業等所得者	2,083	2.6	11,533,213	3.3	5,536,828	534,213	3.5	256,463	101.6	74.5	69.6	0
	農業所得者	-	-	-	-	-	-	-	-	-	-	-	-
	その他の所得者	8,411	10.4	27,131,043	7.8	3,225,662	1,071,953	7.1	127,447	99.8	99.3	97.7	0
	分譲短期・長期譲渡所得土地等の事業所得等に係る者	705	0.9	10,041,629	2.9	19,827,391	711,254	4.7	1,008,871	107.5	190.8	178.1	0
合計	80,104	99.0	351,460,415	100.4	4,387,551	15,229,947	100.3	190,127	97.5	97.1	99.0	0	
25	給与所得者	69,078	85.4	299,874,367	85.7	4,341,098	12,808,330	84.3	185,418	100.3	99.0	99.2	0
	営業等所得者	2,133	2.6	11,560,619	3.3	5,419,887	541,448	3.6	253,843	102.4	100.2	101.4	0
	農業所得者	-	-	-	-	-	-	-	-	-	-	-	-
	その他の所得者	8,869	11.0	28,172,013	8.1	3,176,459	1,123,828	7.4	126,714	105.4	103.8	104.8	0
	分譲短期・長期譲渡所得土地等の事業所得等に係る者	820	1.0	10,309,752	2.9	12,572,868	716,641	4.7	873,952	116.3	102.7	100.8	0
合計	80,900	100.0	349,916,751	100.0	4,325,300	15,190,247	100.0	187,766	101.0	99.6	99.7	0	
26	給与所得者	69,176	84.3	298,528,770	84.3	4,315,496	12,708,480	81.7	183,712	100.1	99.6	99.2	0
	営業等所得者	2,141	2.6	10,715,737	3.0	5,005,015	491,664	3.2	229,642	100.4	92.7	90.8	0
	農業所得者	-	-	-	-	-	-	-	-	-	-	-	-
	その他の所得者	8,982	10.9	26,467,716	7.5	2,946,751	1,028,017	6.6	114,453	101.3	94.0	91.5	0
	分譲短期・長期譲渡所得土地等の事業所得等に係る者	1,748	2.1	18,308,609	5.2	10,474,033	1,330,890	8.6	761,379	213.2	177.6	185.7	0
合計	82,047	100.0	354,020,832	100.0	4,314,854	15,559,051	100.0	189,636	101.4	101.2	102.4	0	

(二) 平成26年度課税標準段階別総所得金額等に関する調 (総所得金額等)

区分	納税義務者 (人)	構成比 (%)	総所得金額等														
			総所得金額 (a) (千円)	構成比 (%)	土地等に係る事業所得金額 (b) (千円)	分贈短期譲渡所得金額 (c) (千円)	構成比 (%)	分離長期譲渡所得金額 (d) (千円)	構成比 (%)	株式等に係る譲渡所得金額 (e) (千円)	構成比 (%)	上場株式等の配当所得金額 (f) (千円)	構成比 (%)	先物取引に係る雑所得金額 (g) (千円)	構成比 (%)	合計 a+b+c+d+e+f+g (千円)	構成比 (%)
10万円以下の金額	2,256	2.7	1,201,784	0.3		11,696	4.8	1,305,134	22.8	223,919	1.8	10,765	3.3	85,971	14.0	2,839,269	0.8
10万円を超え 100万円以下	19,903	24.3	26,010,199	7.3		2,331	1.0	851,990	14.9	163,645	1.3	53,999	16.4	40,658	6.6	27,122,822	7.3
100万円 " 200万円 "	20,653	25.2	49,055,486	13.9		566	0.2	1,403,563	24.5	677,617	5.4	21,620	6.6	92,796	15.1	51,251,648	13.7
200万円 " 300万円 "	13,356	16.3	48,457,568	13.7		9,421	3.9	422,753	7.4	523,192	4.2	39,651	12.0	65,204	10.6	49,517,789	13.3
300万円 " 400万円 "	8,002	9.8	39,252,035	11.1		1,059	0.4	192,243	3.4	396,022	3.2	30,764	9.3	104,122	16.9	39,976,245	10.7
400万円 " 550万円 "	7,139	8.7	45,784,719	12.9		135	0.1	154,424	2.7	2,116,621	16.9	24,049	7.3	80,966	13.2	48,160,914	12.9
550万円 " 700万円 "	3,731	4.5	30,376,842	8.6		1,551	0.6	362,931	6.3	581,701	4.6	13,535	4.1	24,943	4.1	31,361,503	8.4
700万円 " 1,000万円 "	3,459	4.2	35,969,919	10.2		370	0.2	230,149	4.0	630,583	5.0	29,251	8.9	25,402	4.1	36,885,674	9.9
1,000万円を超える金額	3,548	4.3	77,912,280	22.0		215,205	88.8	798,313	14.0	7,200,508	57.5	105,657	32.1	95,310	15.5	86,327,273	23.1
合計	82,047	100.0	354,020,832	100.0		242,334	100.0	5,721,500	100.0	12,513,808	100.0	329,291	100.0	615,372	100.0	373,443,137	100.0
200万円以下の金額	42,812	52.2	76,267,469	21.5		14,593	6.0	3,560,687	62.2	1,065,181	8.5	86,384	26.2	219,425	35.7	81,213,739	21.7
200万円を超え 700万円以下	32,228	39.3	163,871,164	46.3		12,166	5.0	1,132,351	19.8	3,617,536	28.9	107,999	32.8	275,235	44.7	169,016,451	45.3
700万円を超え 1,000万円以下	3,459	4.2	35,969,919	10.2		370	0.2	230,149	4.0	630,583	5.0	29,251	8.9	25,402	4.1	36,885,674	9.9
1,000万円を超える金額	3,548	4.3	77,912,280	22.0		215,205	88.8	798,313	14.0	7,200,508	57.5	105,657	32.1	95,310	15.5	86,327,273	23.1

(ホ) 平成26年度課税標準段階別総所得金額等に関する調(所得控除及び課税標準)

区分	所得控除 (千円)	構成比 (%)	課税標準										等					
			総所得金額 (h) (千円)	構成比 (%)	土地等に係る事業所得等金額 (i) (千円)	分離短期譲渡所得金額 (j) (千円)	構成比 (%)	分攤短期譲渡所得金額 (k) (千円)	構成比 (%)	株式等に係る譲渡所得金額 (l) (千円)	構成比 (%)	上場株式等の配当所得金額 (m) (千円)	構成比 (%)	先物取引に係る雑所得金額 (n) (千円)	構成比 (%)	合計 h+i+j+k+l+m+n (千円)	構成比 (%)	
課税標準段階別																		
10万円以下の金額	1, 172, 155	1.2	101, 845	0.0	/	10, 610	4.4	1, 259, 429	22.2	201, 345	1.6	10, 759	3.3	83, 126	13.6	1, 667, 114	0.6	
10万円を超え 100万円以下	14, 307, 828	14.8	11, 702, 463	4.6	/	2, 330	1.0	851, 965	15.0	163, 606	1.3	53, 981	16.4	40, 649	6.6	12, 814, 994	4.6	
100万円 " 200万円 "	18, 879, 059	19.5	30, 176, 549	11.7	/	565	0.2	1, 403, 543	24.7	677, 550	5.4	21, 601	6.6	92, 781	15.1	32, 372, 589	11.7	
200万円 " 300万円 "	15, 705, 264	16.2	32, 752, 425	12.7	/	9, 420	3.9	422, 732	7.4	523, 118	4.2	39, 635	12.0	65, 195	10.6	33, 812, 525	12.2	
300万円 " 400万円 "	11, 571, 991	11.9	27, 680, 139	10.8	/	1, 058	0.4	192, 236	3.4	395, 970	3.2	30, 739	9.3	104, 112	17.0	28, 404, 254	10.3	
400万円 " 550万円 "	12, 430, 511	12.8	33, 354, 309	13.0	/	134	0.1	154, 417	2.7	2, 116, 559	16.9	24, 028	7.3	80, 956	13.2	35, 730, 403	12.9	
550万円 " 700万円 "	7, 326, 329	7.6	23, 050, 590	9.0	/	1, 551	0.6	362, 920	6.4	581, 657	4.7	13, 521	4.1	24, 935	4.1	24, 035, 174	8.7	
700万円 " 1, 000万円 "	7, 341, 772	7.6	28, 628, 225	11.1	/	369	0.2	230, 144	4.1	630, 534	5.0	29, 236	8.9	25, 394	4.1	29, 543, 902	10.7	
1, 000万円を超える金額	8, 169, 469	8.4	69, 743, 000	27.1	/	215, 200	89.2	798, 303	14.1	7, 200, 395	57.6	105, 609	32.1	95, 297	15.6	78, 157, 804	28.3	
合 計	96, 904, 378	100.0	257, 189, 545	100.0	/	241, 237	100.0	5, 675, 689	100.0	12, 490, 734	100.0	329, 109	100.0	612, 445	100.0	276, 538, 759	100.0	
200万円以下の金額	34, 359, 042	35.5	41, 980, 857	16.3	/	13, 505	5.6	3, 514, 937	61.9	1, 042, 501	8.3	86, 341	26.2	216, 556	35.4	46, 854, 697	16.9	
200万円を超え 700万円以下	47, 034, 095	48.5	116, 837, 463	45.4	/	12, 163	5.0	1, 132, 305	20.0	3, 617, 304	29.0	107, 923	32.8	275, 198	44.9	121, 982, 356	44.1	
700万円 " 1, 000万円 "	7, 341, 772	7.6	28, 628, 225	11.1	/	369	0.2	230, 144	4.1	630, 534	5.0	29, 236	8.9	25, 394	4.1	29, 543, 902	10.7	
1, 000万円を超える金額	8, 169, 469	8.4	69, 743, 000	27.1	/	215, 200	89.2	798, 303	14.1	7, 200, 395	57.6	105, 609	32.1	95, 297	15.6	78, 157, 804	28.3	

(へ) 平成26年度課税標準段階別総所得金額等に関する調 (算出税額等)

区分	算出税額											所得割額 (千円)	構成比 (%)			
	総所得、山林、退職所得金額分 (o) (千円)	構成比 (%)	土地等に係る事業所得等分 (p) (千円)	分離短期譲渡所得等分 (q) (千円)	構成比 (%)	分離長期譲渡所得等分 (r) (千円)	構成比 (%)	株式等に係る譲渡所得等分 (s) (千円)	構成比 (%)	上場株式等の配当所得金額に係る分 (t) (千円)	構成比 (%)			先物取引に係る雑所得等分 (u) (千円)	構成比 (%)	合計 合計 (千円)
10万円以下の金額	6,022	0.0		573	4.4	37,707	22.3	3,871	1.5	194	3.3	2,494	13.6	50,861	0.3	2,543
10万円を超え 100万円以下	701,357	4.5		126	1.0	24,729	14.6	2,971	1.1	972	16.4	1,219	6.6	731,374	4.6	47,360
100万円 " 200万円 "	1,809,775	11.7		31	0.2	41,999	24.8	15,052	5.8	389	6.6	2,783	15.1	1,870,029	11.8	69,090
200万円 " 300万円 "	1,964,608	12.7		508	3.9	12,450	7.4	9,601	3.7	713	12.0	1,956	10.6	1,989,836	12.5	55,003
300万円 " 400万円 "	1,660,485	10.8		57	0.4	5,766	3.4	7,163	2.8	553	9.3	3,123	17.0	1,677,147	10.6	28,181
400万円 " 550万円 "	2,000,975	13.0		7	0.1	4,632	2.7	54,601	21.1	433	7.3	2,429	13.2	2,063,077	13.0	16,069
550万円 " 700万円 "	1,382,889	9.0		84	0.6	10,878	6.4	10,525	4.1	243	4.1	748	4.1	1,405,367	8.8	8,060
700万円 " 1,000万円 "	1,717,558	11.1		20	0.2	6,904	4.1	14,486	5.6	526	8.9	762	4.1	1,740,256	10.9	8,505
1,000万円を超える金額	4,184,436	27.1		11,621	89.2	23,948	14.2	140,122	54.2	1,901	32.1	2,859	15.6	4,364,887	27.5	41,570
合 計	15,428,105	100.0		13,027	100.0	169,013	100.0	258,392	100.0	5,924	100.0	18,373	100.0	15,892,834	100.0	15,559,051
200万円以下の金額	2,517,154	16.3		730	5.6	104,435	61.8	21,894	8.5	1,555	26.2	6,496	35.4	2,652,264	16.7	118,993
200万円を超え 700万円以下	7,008,957	45.4		656	5.0	33,726	20.0	81,890	31.7	1,942	32.8	8,256	44.9	7,135,427	44.9	107,313
700万円 " 1,000万円 "	1,717,558	11.1		20	0.2	6,904	4.1	14,486	5.6	526	8.9	762	4.1	1,740,256	10.9	8,505
1,000万円を超える金額	4,184,436	27.1		11,621	89.2	23,948	14.2	140,122	54.2	1,901	32.1	2,859	15.6	4,364,887	27.5	41,570

(ト) 分離譲渡所得の推移

区分 \ 年度	平成24	25	26
納税義務者 (人)	705	820	1,748
短期 (千円)	35,736	21,454	242,334
長期 (千円)	3,762,154	4,463,184	5,721,500
株式 (千円)	4,461,642	2,256,256	12,513,808
配当 (千円)	130,041	173,083	329,291
先物取引 (千円)	218,599	194,679	615,372
合計 (千円)	8,608,172	7,108,656	19,422,305

2. 法人市民税

(イ) 調定額内訳（現年課税分）

区分 年度	均等割額 (円)	対前年比 (%)	法人税割額 (円)	対前年比 (%)	合計 (円)	対前年比 (%)	申告 納税者数	対前年比 (%)
平成 23	475,538,600	98.7	3,115,586,900	106.9	3,591,125,500	105.7	3,764	100.6
24	481,024,300	101.2	4,353,732,300	139.7	4,834,756,600	134.6	3,807	101.1
25	503,804,400	104.7	4,566,630,000	104.9	5,070,434,400	104.9	3,812	100.1

※上表の申告納税者数は、各年3月31日現在の実申告納税者数。

(ロ) 平成25年度均等割税率別納税義務者数の内訳

資本金等の額	年税率 (円)	納税義務者数 (件)	構成比 (%)
資本金等の額が1千万円以下で 従業者数が50人以下のもの	50,000	2,596	68.1
資本金等の額が1千万円以下で 従業者数が50人を超えるもの	120,000	18	0.5
資本金等の額が1千万円を超え1億円 以下で従業者数が50人以下のもの	130,000	607	15.9
資本金等の額が1千万円を超え1億円 以下で従業者数が50人を超えるもの	150,000	47	1.2
資本金等の額が1億円を超え10億円 以下で従業者数が50人以下のもの	160,000	216	5.7
資本金等の額が1億円を超え10億円 以下で従業者数が50人を超えるもの	400,000	27	0.7
資本金等の額が10億円を超え 従業者数が50人以下のもの	410,000	250	6.6
資本金等の額が10億円を超え50億円 以下で従業者数が50人を超えるもの	1,750,000	17	0.4
資本金等の額が50億円を超え 従業者数が50人を超えるもの	3,000,000	34	0.9
計		3,812	100.0

6. 固定資產稅



1. 総 括

(イ) 課税客体別構成状況
(平成26年度概要調書作成時)

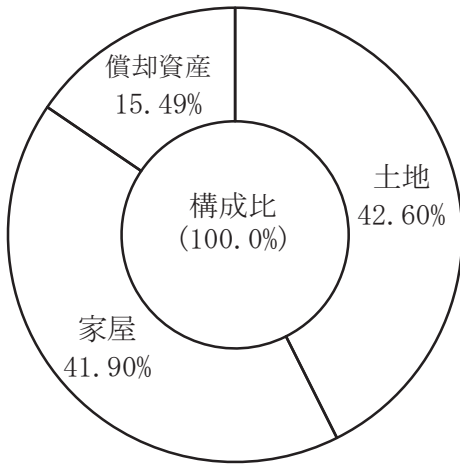

調定額	土地	7,646,338 千円
	家屋	7,521,223 千円
	償却資産	2,780,900 千円
	合計	17,948,461 千円

税額計	17,948,461 千円
納税義務者数	43,914 人

(ロ) 固定資産税納税義務者の推移 (免税点以上)

(単位：人)

区 分	年 度	平成24	25	26
	土地		38,521	38,607
家屋		38,233	38,431	38,579
償却資産		1,347	1,337	1,335

(ハ) 固定資産税調定額の推移

(単位：千円、%)

区 分	年 度	平成24	25	26
	固定資産税		17,551,327	17,551,327
	土地	7,623,271	7,607,060	7,646,338
	家屋	7,204,813	7,342,050	7,521,223
	償却資産	2,723,243	2,902,799	2,780,900
交付金		90,118	90,364	89,015
合計		17,641,445	17,641,691	18,037,476
前年比		92.59	100.00	102.24

2. 土 地

(イ) 地目別構成率の推移

筆数

(単位：筆、%)

区分		年度		
		平成24	25	26
田	筆 数	-	-	-
	構 成 比	-	-	-
畑	筆 数	1	1	1
	構 成 比	-	-	-
宅地	筆 数	26,791	26,886	27,092
	構 成 比	92.0	92.1	92.0
雑種地	筆 数	2,335	2,312	2,345
	構 成 比	8.0	7.9	8.0
合計	筆 数	29,127	29,199	29,438
	構 成 比	100.0	100.0	100.0

(ロ) 平成26年度土地に関する概要

区分	地積		積		決定価格			筆数			単価当り価格			
	非課税地積 (㎡)	評価総地積 (㎡)	法定免税点未満のもの (㎡)	法定免税点以上のもの (㎡)	総額 (千円)	法定免税点未満のもの (千円)	法定免税点以上のもの (千円)	(ト)にかか る課税標準額	非課税 地筆数	評 価 総 筆 数	法定免税 点未満の もの	法定免税 点以上の もの	平均価格 $\frac{(ホ)}{(ロ)}$	最高価格
地目	(イ)	(ロ)	(ハ)	(ニ)	(ホ)	(ヘ)	(ト)	(チ)	(リ)	(ヌ)	(ル)	(ヲ)	(円)	(カ)
田	0	0	0	0	0	0	0	0	0	0	0	0	0	0
畑	0	52	0	52	3,221	0	3,221	1,074	0	1	0	1	61,942	61,946
小規模住宅用地		5,006,227	191	5,006,036	715,856,896	19,186	715,837,710	116,691,128		21,936	22	21,914	142,993	528,312
一般住宅用地		161,498	0	161,498	24,429,656	0	24,429,656	7,925,415		2,331	0	2,331	151,269	287,609
商業地等 (非住宅用地)		4,899,468	3	4,899,465	549,494,716	222	549,494,494	371,688,862		2,825	2	2,823	112,154	497,517
計	509,193	10,067,193	194	10,066,999	1,289,781,268	19,408	1,289,761,860	496,305,405	722	27,092	24	27,068	128,117	528,312
鉄軌道用地	4,024	135,627	0	135,627	11,012,166	0	11,012,166	7,627,083	23	107	0	107	81,194	150,442
その他の雑種地	1,988,355	578,585	912	577,673	63,432,941	4,840	63,428,101	42,436,214	863	2,238	44	2,194	109,635	244,662
計	1,992,379	714,212	912	713,300	74,445,107	4,840	74,440,267	50,063,297	886	2,345	44	2,301	104,234	244,662
その他	3,696,971								3,109					
合計	6,198,543	10,781,457	1,106	10,780,351	1,364,229,596	24,248	1,364,205,348	546,369,776	4,717	29,438	68	29,370	126,535	

3. 家 屋

(イ) 木造家屋に関する調<棟数・床面積・評価額等>

(免税点以上)

種別	年度	棟数 (棟)	床面積 (㎡)	評価額 (千円)	1棟当たり 平均床面積 (㎡)	㎡当たり 平均価格 (円)
専用	平成 24	11,915	1,299,507	30,219,345	109	23,254
	25	11,959	1,308,602	34,499,911	109	26,364
	26	11,889	1,313,399	36,565,292	110	27,840
併用	平成 24	559	71,533	1,158,912	128	16,201
	25	549	71,087	1,241,307	129	17,462
	26	536	70,323	1,290,070	131	18,345
店舗・ 事務所・ 銀行	平成 24	141	13,510	284,531	96	21,061
	25	144	14,401	365,819	100	25,402
	26	146	14,763	391,827	101	26,541
工場・ 倉庫	平成 24	54	4,528	33,302	84	7,355
	25	51	4,394	32,326	86	7,357
	26	54	4,517	37,422	84	8,285
その他家屋	平成 24	1,595	290,317	6,282,584	182	21,640
	25	1,572	288,369	6,676,270	183	23,152
	26	1,553	288,532	6,923,038	186	23,994
合 計	平成 24	14,264	1,679,395	37,978,674	118	22,614
	25	14,422	1,686,853	42,815,653	117	25,382
	26	14,178	1,691,534	45,207,649	119	26,726

(ロ) 非木造家屋に関する調<棟数・床面積・評価額等>

(免税点以上)

種別	年度	棟数 (棟)	床面積 (㎡)	評価額 (千円)	1棟当たり 平均床面積 (㎡)	㎡当たり 平均価格 (円)
住宅・ アパート	平成 24	4,467	3,896,858	244,396,443	872	62,716
	25	4,589	3,932,779	248,347,717	857	63,148
	26	3,947	3,972,721	251,750,343	1,007	63,370
工場・ 倉庫	平成 24	1,022	1,920,441	70,847,370	1,879	36,891
	25	1,018	1,913,825	70,531,450	1,880	36,854
	26	986	1,914,936	70,662,356	1,942	36,901
その他	平成 24	947	1,980,705	179,096,260	2,092	90,420
	25	948	1,982,065	179,626,536	2,091	90,626
	26	901	2,003,794	183,484,208	2,224	91,568
合 計	平成 24	6,436	7,798,004	494,340,073	1,212	63,393
	25	6,556	7,828,669	498,505,703	1,194	63,677
	26	5,834	7,891,451	505,896,907	1,353	64,107

(ハ) 木造・非木造構成の推移

(総数)

区分		年度		
		平成24	25	26
木造	棟数	14,416	14,422	14,323
	床面積 (㎡)	1,684,787	1,692,123	1,696,712
	評価額 (千円)	37,992,627	42,829,228	45,221,112
非木造	棟数	6,452	6,572	5,848
	床面積 (㎡)	7,798,417	7,829,082	7,891,813
	評価額 (千円)	494,341,608	498,507,238	505,898,192
合計	棟数	20,868	20,994	20,171
	床面積 (㎡)	9,483,204	9,521,205	9,588,525
	評価額 (千円)	532,334,235	541,336,466	551,119,304

(ニ) 新增分・減少分家屋棟数に関する調

区分		年度		
		平成24	25	26
木造	新・増・改築分	204	380	277
	減少分	276	351	290
	差引増加分	△ 72	29	△ 13
非木造	新・増・改築分	133	171	149
	減少分	94	59	28
	差引増加分	39	112	121
合計	新・増・改築分	337	551	426
	減少分	370	410	318
	差引増加分	△ 33	141	108

4. 償 却 資 産

(イ) 納税義務者数等に関する調

区 分		年 度		
		平成24	25	26
納税義務者数	個 人 (人)	46	39	41
	法 人 (人)	1,301	1,298	1,293
	合 計 (人)	1,347	1,337	1,334
課税標準額(千円)	市 長	179,275,345	177,106,296	169,651,449
	3 8 9 条 価 格 決 定 分	31,325,371	30,116,522	29,005,996
	合 計	210,600,716	207,222,818	198,657,445
税額 (円)		2,948,410,024	2,901,119,452	2,781,204,230
対前年比 (%)		97.8	98.4	95.9
納税義務者 一人当たり税額 (円)		2,188,872	2,169,872	2,084,861
対前年比 (%)		98.8	99.1	96.1

(ロ) 平成26年度償却資産に関する概要調書

種 類	決定価格 (千円)	課税標準額 (千円)	課 税 標 準 額 の 内 訳		
			法第349条の3又は 法附則第15条の規定 の適用を受けるもの		
			(イ) (千円)	(イ) 以外のもの (ロ) (千円)	
市が価格等を決定したもの	構 築 物	84,184,698	83,790,575	190,361	83,600,214
	機 械 及 び 装 置	56,332,645	56,266,865	127,148	56,139,717
	船 舶	2,418,994	2,418,994	0	2,418,994
	航 空 機	134,968	134,968	0	134,968
	車 輛 及 び 運 搬 具	1,558,577	1,558,554	34	1,558,520
	工 具 、 器 具 及 び 備 品	25,487,760	25,481,493	7,040	25,474,453
	調 整 額				
	小 計	170,117,642	169,651,449	324,583	169,326,866
法 第 三 百 八 十 九 条 関 係	総務大臣が価格等を決定し配分したもの	32,339,520	27,567,338		
	県知事が価格等を決定し配分したもの	2,194,604	1,438,658		
	小 計	34,534,124	29,005,996		
合 計	204,651,766	198,657,445			

5. 国有資産等所在市交付金

国有資産等所在市交付金決算額の推移

(単位:千円、%)

年度 \ 区分	平成24	25	26
交付金	90,118	90,364	89,015
対前年比	106.0	100.3	98.5

7. 諸 税



1. 軽自動車税

(イ)平成26年度当初軽自動車税に関する調

(平成26年4月1日現在)

区 分		賦課期日 現在台数 ①	①のうち 非課税台 数 ②	①のうち 課税台 数 ③	①-②-③ 差引課税 台数 ④	税 率 (円)	調 定 額 (千円)		
原 動 機 付 自 転 車	50cc以下	5,076	20	1	5,055	1,000	5,055		
	90cc以下	348	23	1	324	1,200	389		
	125cc以下	1,550	7	1	1,542	1,600	2,467		
	ミニカー	65	0	0	65	2,500	163		
	小 計	7,039	50	3	6,986		8,074		
軽自動車及び小型特殊自動車	二 輪 車	1,545	1	0	1,544	2,400	3,706		
	三 輪 車	—	—	—	—	—	—		
	四 輪 車	乗 用	(営)	0	0	0	5,500	0	
			(自)	4,183	30	28	4,125	7,200	29,700
		貨 物	(営)	188	0	0	188	3,000	564
			(自)	1,632	16	10	1,606	4,000	6,424
	小型 特殊	農 耕 用	—	—	—	—	—	—	
		そ の 他	98	3	0	95	4,700	446	
小 計	7,646	50	38	7,558		40,840			
二輪の小型自動車		1,500	0	0	1,500	4,000	6,000		
合 計		16,185	100	41	16,044		54,914		

(ロ) 種別課税台数の推移

(単位：台、%)

年 度		平成24		25		26	
		台 数	構成比	台 数	構成比	台 数	構成比
原動機 付自転車	① 50cc以下 (ミニカー)	5,576 (54)	35.2	5,310 (51)	33.4	5,120 (65)	31.9
	② 90cc以下	353	2.2	349	2.2	324	2.0
	③ 125cc以下	1,365	8.6	1,486	9.3	1,542	9.6
軽自動車	④ 二輪	1,630	10.3	1,566	9.9	1,544	9.6
	⑤ 三輪	—	—	—	—	—	—
	⑥ 四輪乗用	3,605	22.7	3,815	24.0	4,125	25.7
	⑦ 四輪貨物	1,727	10.9	1,778	11.2	1,794	11.2
特殊	⑧ 農耕用	—	—	—	—	—	—
	⑨ その他	101	0.6	97	0.6	95	0.6
⑩ 二輪の小型自動車		1,514	9.5	1,501	9.4	1,500	9.4
合 計		15,871	100.0	15,902	100.0	16,044	100.0

注：() 内書はミニカー

(各年度4月1日現在)

(ハ) 種別調定額の推移

(単位：千円、%)

年 度		平成24		25		26	
		調定額	構成比	調定額	構成比	調定額	構成比
原動機 付自転車	① 50cc以下	5,657 (135)	11.0	5,386 (127)	10.2	5,218 (163)	9.5
	② 90cc以下	424	0.8	419	0.8	389	0.7
	③ 125cc以下	2,184	4.3	2,378	4.5	2,467	4.5
軽自動車	④ 二輪	3,912	7.6	3,758	7.1	3,706	6.8
	⑤ 三輪	—	—	—	—	—	—
	⑥ 四輪乗用	25,952	50.5	27,468	52.0	29,700	54.1
	⑦ 四輪貨物	6,747	13.1	6,940	13.1	6,988	12.7
特殊	⑧ 農耕用	—	—	—	—	—	—
	⑨ その他	475	0.9	456	0.9	446	0.8
⑩ 二輪の小型自動車		6,056	11.8	6,004	11.4	6,000	10.9
合 計		51,407	100.0	52,809	100.0	54,914	100.0

注：() 内書はミニカー

(各年度4月1日現在)

2. 市たばこ税

(イ) 月別売渡し本数および調定額の推移

(単位：本、円)

	平成23		24		25	
	本数	調定額	本数	調定額	本数	調定額
4	17,860,542	81,644,166	18,602,436	84,826,609	16,907,050	76,961,188
5	11,971,740	55,027,639	16,825,504	76,757,726	16,664,745	86,486,436
6	17,120,796	78,325,238	18,900,192	86,241,076	17,183,952	89,091,026
7	18,352,429	83,761,862	18,432,393	84,035,961	16,741,572	86,702,407
8	20,537,940	93,967,455	18,284,234	83,385,608	17,604,210	91,214,435
9	18,377,564	83,983,508	18,323,994	83,529,740	17,646,849	91,409,859
10	17,848,073	81,485,581	17,537,574	79,906,892	16,366,919	84,785,436
11	17,816,041	81,329,840	17,839,535	81,270,024	17,811,125	92,226,465
12	18,424,194	84,103,958	17,620,660	80,251,054	16,391,930	84,837,687
1	19,498,205	89,079,134	17,357,415	79,030,821	17,184,470	88,960,827
2	15,684,784	71,616,719	15,890,320	72,362,564	15,100,792	78,213,667
3	16,051,383	73,230,034	14,895,763	67,808,448	14,903,983	77,128,696
合計	209,543,691	957,555,134	210,510,020	959,406,523	200,507,597	1,028,018,129
月平均	17,461,974	79,796,261	17,542,502	79,950,544	16,708,966	85,668,177
対前 年比 (%)	100.0	100.0	100.5	100.2	95.2	107.2

(売渡し本数から返還本数を引いた差引本数)

(ロ) 市たばこ税に関する調

(一人当たり及び世帯当たり税額は各年度3月31日現在の住民基本台帳人口を基準)

年度 項目	平成23	24	25
売 渡 本 数 (本)	209,543,691	210,510,020	200,507,597
調 定 額 (円)	957,555,134	959,406,523	1,028,018,129
調 定 額 対 前 年 比 (%)	109.0	100.2	107.2
年間一人当たり喫煙本数 (本)	1,315	1,298	1,230
一 本 当 り 税 額 (円)	4.57	4.56	5.13
年 間 一 人 当 り 税 額 (円)	6,009	5,917	6,309
年 間 一 世 帯 当 り 税 額 (円)	13,573	13,186	13,884

3. 入湯税

入湯税の推移

年度 項目	平成23	24	25
入 湯 客 (人)	439,572	533,361	559,828
調 定 額 (円)	65,935,800	80,004,150	83,974,200
前 年 比 (%)	△8.9	21.3	5.0

注：税率 1人1日につき150円

8. 徵 稅



1. 市税の徴収費の推移

(単位：千円)

区 分		年 度	平成23	24	25	
税 収 入 額	1. 市	税	36,514,587	36,853,966	37,235,494	
	2. 個人	の 県 民 税	10,332,204	10,264,772	10,322,294	
	3. 合	計	46,846,791	47,118,738	47,557,788	
徴 税 費	人	4. 基	本 給	182,656	169,390	171,757
		5. 諸	手 当	129,752	119,905	126,228
	件	(イ)	超勤手当	11,815	12,753	17,302
		(ロ)	税務手当	1,146	1,131	1,127
		(ハ)	その他の手当	116,791	106,021	107,799
	費	6. そ	の 他	58,699	53,740	54,878
		7. 小	計	371,107	343,035	352,863
	需 用 費	8. 旅	費	135	322	171
		9. 賃	金	11,732	12,957	9,564
		10. そ	の 他	288,271	358,494	364,578
		11. 小	計	300,138	371,773	374,313
	諸 費	12. 前	納 報 奨 金	-	-	-
		13. 納	税 組 合 補 助 金	450	200	200
		14. 納	税 奨 励 金	-	-	-
		15. そ	の 他	0	0	0
		16. 小	計	450	200	200
	17.	そ の 他	161,499	149,651	132,823	
	18.	合計(7+11+16+17)	833,194	864,659	860,199	
県 民 税 徴 収 取 扱 費	19. 通	知 書 の 基 準 金 額				
	20. 徴	収 等 基 準 金 額	276,735	297,202	251,403	
	21. 合	計	276,735	297,202	251,403	
22.	(18-21)	556,459	567,457	608,796		
徴 税 費	23. (18/3)(%)	1.8	1.8	1.8		
	24. (22/1)(%)	1.5	1.5	1.6		
徴 税 職 員 数	吏	員(人)	46	44	44	
	そ	の 他(人)	0	0	0	
	合	計(人)	46	44	44	
	臨	時 職 員(人)	-	-	-	

2. 市税調定額及び収入額の推移

(単位：千円、%)

	平成23年度										
	当初予算額	構成比	予算現額	構成比	調定額	構成比	対前年比	収入額	構成比	対前年比	収入歩合
市税	39,762,520	100.0	36,577,620	100.0	39,851,321	100.0	94.3	36,514,587	100.0	93.4	91.6
現年課税分	39,266,820	98.8	36,081,920	98.6	36,793,890	92.3	93.7	36,142,600	99.0	93.7	98.2
滞納繰越分	495,700	1.2	495,700	1.4	3,057,431	7.7	101.4	371,987	1.0	69.6	12.2
1. 市民税	19,911,320	50.1	19,229,470	52.6	21,479,799	53.9	99.6	19,211,387	52.6	99.0	89.4
個人	15,973,480	40.2	15,669,570	42.8	17,838,527	44.8	98.5	15,685,364	43.0	97.9	87.9
現年課税分	15,691,280	39.5	15,387,370	42.1	15,816,905	39.7	98.1	15,452,366	42.3	98.4	97.7
滞納繰越分	282,200	0.7	282,200	0.8	2,021,622	5.1	102.0	232,998	0.6	75.7	11.5
法人	3,937,840	9.9	3,559,900	9.7	3,641,272	9.1	105.7	3,526,023	9.7	104.2	96.8
現年課税分	3,932,340	9.9	3,554,400	9.7	3,591,125	9.0	105.7	3,521,385	9.6	104.3	98.1
滞納繰越分	5,500	0.0	5,500	0.0	50,147	0.1	107.1	4,638	0.0	57.3	9.2
2. 固定資産税	18,852,050	47.4	16,268,400	44.5	17,281,081	43.4	87.7	16,230,702	44.4	86.7	93.9
固定資産税	18,768,350	47.2	16,184,700	44.2	17,197,372	43.2	87.6	16,146,993	44.2	86.7	93.9
現年課税分	18,562,650	46.7	15,979,000	43.7	16,228,127	40.7	87.0	16,014,305	43.9	87.0	98.7
滞納繰越分	205,700	0.5	205,700	0.6	969,245	2.4	99.9	132,688	0.4	61.3	13.7
国有資産等所在市交付金	83,700	0.2	83,700	0.2	83,709	0.2	106.0	83,709	0.2	106.0	100.0
3. 軽自動車税	49,750	0.1	49,750	0.1	66,950	0.1	100.6	49,007	0.1	100.0	73.2
現年課税分	47,450	0.1	47,450	0.1	50,533	0.1	100.6	47,344	0.1	100.8	93.7
滞納繰越分	2,300	0.0	2,300	0.0	16,417	0.0	99.8	1,663	0.0	81.5	10.1
4. 市たばこ税	877,400	2.2	964,800	2.6	957,555	2.4	109.0	957,555	2.6	109.0	100.0
現年課税分	877,400	2.2	964,800	2.6	957,555	2.4	109.0	957,555	2.6	109.0	100.0
滞納繰越分	0	-	0	-	0	-	0.0	0	-	0.0	-
5. 特別土地保有税	0	-	0	-	0	-	0.0	0	-	0.0	-
現年課税分	0	-	0	-	0	-	0.0	0	-	0.0	-
滞納繰越分	0	-	0	-	0	-	0.0	0	-	0.0	-
6. 入湯税	72,000	0.2	65,200	0.2	65,936	0.2	91.1	65,936	0.2	91.1	100.0
現年課税分	72,000	0.2	65,200	0.2	65,936	0.2	91.1	65,936	0.2	109.7	100.0
滞納繰越分	0	-	0	-	0	-	0.0	0	-	-	-

(単位:千円、%)

	平成24年度																		
	当初予算額		構成比		予算現額		構成比		調定額		対前年度		収入額		対前年度		収入		
	額	比	額	比	額	比	額	比	額	比	額	比	額	比	額	比	額	比	
市税	37,751,240	100.0	36,449,700	100.0	40,064,200	100.0	100.5	36,853,966	100.0	100.9	92.0								
現年課税分	37,266,920	98.7	35,965,380	98.7	36,894,837	92.1	100.3	36,362,912	98.7	100.6	98.6								
滞納繰越分	484,320	1.3	484,320	1.3	3,169,363	7.9	103.7	491,054	1.3	132.0	15.5								
1. 市民税	19,164,150	50.8	20,064,150	55.0	22,595,936	56.4	105.2	20,425,068	55.4	106.3	90.4								
個人	15,427,920	40.9	15,317,920	42.0	17,716,505	44.2	99.3	15,595,414	42.3	99.4	88.0								
現年課税分	15,150,890	40.1	15,040,890	41.3	15,636,169	39.0	98.9	15,292,670	41.5	99.0	97.8								
滞納繰越分	277,030	0.7	277,030	0.8	2,080,336	5.2	102.9	302,744	0.8	129.9	14.6								
法人	3,736,230	9.9	4,746,230	13.0	4,879,431	12.2	134.0	4,829,654	13.1	137.0	99.0								
現年課税分	3,730,920	9.9	4,740,920	13.0	4,834,756	12.1	134.6	4,824,097	13.1	137.0	99.8								
滞納繰越分	5,310	0.0	5,310	0.0	44,675	0.1	89.1	5,557	0.0	119.8	12.4								
2. 固定資産税	17,541,840	46.5	15,294,400	42.0	16,361,413	40.8	94.7	15,338,101	41.6	94.5	93.7								
固定資産税	17,451,730	46.2	15,204,290	41.7	16,271,295	40.6	94.6	15,247,983	41.4	94.4	93.7								
現年課税分	17,252,100	45.7	15,004,660	41.2	15,243,652	38.0	93.9	15,067,484	40.9	94.1	98.8								
滞納繰越分	199,630	0.5	199,630	0.5	1,027,643	2.6	106.0	180,499	0.5	136.0	17.6								
国有資産等所在市交付金	90,110	0.2	90,110	0.2	90,118	0.2	107.7	90,118	0.2	107.7	100.0								
3. 軽自動車税	49,750	0.1	49,750	0.1	67,440	0.1	100.6	51,386	0.1	104.9	76.2								
現年課税分	47,400	0.1	47,400	0.1	50,731	0.1	100.4	49,132	0.1	103.8	96.8								
滞納繰越分	2,350	0.0	2,350	0.0	16,709	0.0	101.8	2,254	0.0	135.5	13.5								
4. 市たばこ税	923,500	2.4	969,400	2.7	959,407	2.4	100.2	959,407	2.6	100.2	100.0								
現年課税分	923,500	2.4	969,400	2.7	959,407	2.4	100.2	959,407	2.6	100.2	100.0								
滞納繰越分	0	-	0	-	0	-	0.0	0	-	0.0	-								
5. 特別土地保有税	0	-	0	-	0	-	0.0	0	-	0.0	-								
現年課税分	0	-	0	-	0	-	0.0	0	-	0.0	-								
滞納繰越分	0	-	0	-	0	-	0.0	0	-	0.0	-								
6. 入湯税	72,000	0.2	72,000	0.2	80,004	0.2	121.3	80,004	0.2	121.3	100.0								
現年課税分	72,000	0.2	72,000	0.2	80,004	0.2	121.3	80,004	0.2	121.3	100.0								
滞納繰越分	0	-	0	-	0	-	0.0	0	-	0.0	-								

(単位：千円、%)

		平成 25 年 度															
		当初予算額		構成比		予算現額		構成比		調定額		構成比		収入額		収入	
		額	比	額	比	額	比	額	比	額	比	額	比	額	比	額	比
市 税		38,961,260	100.0	36,992,260	100.0	40,205,262	100.0	100.4	37,235,495	100.0	101.0	92.6	37,235,495	100.0	101.0	92.6	
現年課税分		38,470,350	98.7	36,501,350	98.7	37,190,553	92.5	100.8	36,651,661	98.4	100.8	98.6	36,651,661	98.4	100.8	98.6	
滞納繰越分		490,910	1.3	490,910	1.3	3,014,709	7.5	95.1	583,834	1.6	118.9	19.4	583,834	1.6	118.9	19.4	
1. 市民税		19,978,640	51.3	20,602,640	55.7	22,696,957	56.5	100.4	20,701,059	55.6	101.4	91.2	20,701,059	55.6	101.4	91.2	
個人		15,488,230	39.8	15,398,230	41.6	17,590,344	43.8	99.3	15,640,300	42.0	100.3	88.9	15,640,300	42.0	100.3	88.9	
現年課税分		15,211,130	39.0	15,121,130	40.9	15,625,277	38.9	99.9	15,285,051	41.0	100.0	97.8	15,285,051	41.0	100.0	97.8	
滞納繰越分		277,100	0.7	277,100	0.7	1,965,067	4.9	94.5	355,249	1.0	117.3	18.1	355,249	1.0	117.3	18.1	
法人		4,490,410	11.5	5,204,410	14.1	5,106,613	12.7	104.7	5,060,759	13.6	104.8	99.1	5,060,759	13.6	104.8	99.1	
現年課税分		4,485,200	11.5	5,199,200	14.1	5,070,434	12.6	104.9	5,056,004	13.6	104.8	99.7	5,056,004	13.6	104.8	99.7	
滞納繰越分		5,210	0.0	5,210	0.0	36,179	0.1	81.0	4,755	0.0	85.6	13.1	4,755	0.0	85.6	13.1	
2. 固定資産税		17,830,430	45.8	15,237,430	41.2	16,329,633	40.6	99.8	15,371,075	41.3	100.2	94.1	15,371,075	41.3	100.2	94.1	
固定資産税		17,740,070	45.5	15,147,070	40.9	16,239,268	40.4	99.8	15,280,710	41.0	100.2	94.1	15,280,710	41.0	100.2	94.1	
現年課税分		17,533,860	45.0	14,940,860	40.4	15,240,417	37.9	100.0	15,059,065	40.4	99.9	98.8	15,059,065	40.4	99.9	98.8	
滞納繰越分		206,210	0.5	206,210	0.6	998,851	2.5	97.2	221,645	0.6	122.8	22.2	221,645	0.6	122.8	22.2	
国有資産等所在市交付金		90,360	0.2	90,360	0.2	90,365	0.2	100.3	90,365	0.2	100.3	100.0	90,365	0.2	100.3	100.0	
3. 軽自動車税		50,090	0.1	50,090	0.1	66,680	0.1	100.6	51,369	0.1	100.0	77.0	51,369	0.1	100.0	77.0	
現年課税分		47,700	0.1	47,700	0.1	52,068	0.1	102.6	49,184	0.1	100.1	94.5	49,184	0.1	100.1	94.5	
滞納繰越分		2,390	0.0	2,390	0.0	14,612	0.0	87.4	2,185	0.0	96.9	15.0	2,185	0.0	96.9	15.0	
4. 市たばこ税		1,022,700	2.6	1,022,700	2.8	1,028,018	2.6	107.2	1,028,018	2.8	107.2	100.0	1,028,018	2.8	107.2	100.0	
現年課税分		1,022,700	2.6	1,022,700	2.8	1,028,018	2.6	107.2	1,028,018	2.8	107.2	100.0	1,028,018	2.8	107.2	100.0	
滞納繰越分		0	-	0	-	0	-	0.0	0	-	0.0	-	0	-	0.0	-	
5. 特別土地保有税		0	-	0	-	0	-	0.0	0	-	0.0	-	0	-	0.0	-	
現年課税分		0	-	0	-	0	-	0.0	0	-	0.0	-	0	-	0.0	-	
滞納繰越分		0	-	0	-	0	-	0.0	0	-	0.0	-	0	-	0.0	-	
6. 入湯税		79,400	0.2	79,400	0.2	83,974	0.2	105.0	83,974	0.2	105.0	100.0	83,974	0.2	105.0	100.0	
現年課税分		79,400	0.2	79,400	0.2	83,974	0.2	105.0	83,974	0.2	105.0	100.0	83,974	0.2	105.0	100.0	
滞納繰越分		0	-	0	-	0	-	0.0	0	-	0.0	-	0	-	0.0	-	

3. 平成25年度市税収入調書

(単位：円、%)

	予	算	額	調	定	額	収	入	額	損	額	収	入	額	未	済	額	収	入	率	
市																					
税																					
現年課税分		36,992,260,000		40,205,261,659		37,235,494,728		146,274,109		2,823,492,822		92.6									
滞納繰越分		36,501,350,000		37,190,552,195		36,651,661,134		414,508		538,476,553		98.6									
1. 市民税		490,910,000		3,014,709,464		583,833,594		145,859,601		2,285,016,269		19.4									
個人		20,602,640,000		22,696,956,611		20,701,058,889		90,192,561		1,905,705,161		91.2									
現年課税分		15,398,230,000		17,590,343,636		15,640,300,241		77,756,361		1,872,287,034		88.9									
滞納繰越分		15,121,130,000		15,625,276,266		15,285,051,295		385,908		339,839,063		97.8									
法人		277,100,000		1,965,067,370		355,248,946		77,370,453		1,532,447,971		18.1									
現年課税分		5,204,410,000		5,106,612,975		5,060,758,648		12,436,200		33,418,127		99.1									
滞納繰越分		5,199,200,000		5,070,434,400		5,056,003,648		0		14,430,752		99.7									
2. 固定資産税		15,237,430,000		16,329,632,384		15,371,075,210		54,889,248		903,667,926		94.1									
固定資産税		15,147,070,000		16,239,267,584		15,280,710,410		54,889,248		903,667,926		94.1									
現年課税分		14,940,860,000		15,240,416,400		15,059,065,662		27,600		181,323,138		98.8									
滞納繰越分		206,210,000		998,851,184		221,644,748		54,861,648		722,344,788		22.2									
国有資産等所在市交付金		90,360,000		90,364,800		90,364,800		0		0		100.0									
3. 軽自動車税		50,090,000		66,680,335		51,368,300		1,192,300		14,119,735		77.0									
現年課税分		47,700,000		52,068,000		49,183,400		1,000		2,883,600		94.5									
滞納繰越分		2,390,000		14,612,335		2,184,900		1,191,300		11,236,135		15.0									
4. 市たばこ税		1,022,700,000		1,028,018,129		1,028,018,129		0		0		100.0									
現年課税分		1,022,700,000		1,028,018,129		1,028,018,129		0		0		100.0									
滞納繰越分		0		0		0		0		0		0.0									
5. 入湯税		79,400,000		83,974,200		83,974,200		0		0		100.0									
現年課税分		79,400,000		83,974,200		83,974,200		0		0		100.0									
滞納繰越分		0		0		0		0		0		0.0									

4. 市税口座振替の推移

(単位：件、千円)

区分		年度		
		平成23	24	25
個人市県民税	件数	29,973	29,928	30,468
	税額	2,746,553	2,529,894	2,512,975
固定資産税	件数	89,367	90,893	92,819
	税額	3,877,242	3,784,752	4,032,733
軽自動車税	件数	938	890	877
	税額	3,405	3,232	3,289
合計	件数	120,278	121,711	124,164
	税額	6,627,200	6,317,878	6,548,997

5. 臨戸徴収による収納税額の推移

(単位：件、千円)

区分		年度		
		平成 23	24	25
個人市県民税	件数	2,156	2,287	2,853
	税額	61,625	64,580	68,260
法人市民税	件数	7	11	17
	税額	258	256	399
固定資産税	件数	933	940	998
	税額	98,343	94,358	48,118
軽自動車税	件数	141	129	150
	税額	400	294	428
合計	件数	3,237	3,367	4,018
	税額	160,626	159,488	117,205

6. 償還金還付の推移

(単位：件、円)

年度		平成23	24	25
区分				
個人市県民税	件数	989	1,560	1,869
	還付金	41,037,298	108,382,068	70,482,209
	(うち加算金)	(6,700)	(218,200)	(290,500)
法人市民税	件数	414	248	322
	還付金	107,559,100	29,850,400	49,830,000
	(うち加算金)	(2,430,500)	(3,032,800)	(1,036,600)
固定資産税	件数	133	116	445
	還付金	10,065,700	8,514,400	8,669,995
	(うち加算金)	(448,600)	(678,600)	(219,400)
軽自動車税	件数	32	28	25
	還付金	98,232	112,000	114,700
	(うち加算金)	(0)	(0)	(1,100)
合 計	件数	1,568	1,952	2,661
	還付金	158,760,330	146,858,868	129,096,904
	(うち加算金)	(2,885,800)	(3,929,600)	(1,547,600)

7. 延滞金の推移

(単位：件、円)

年度		平成23	24	25
区分				
個人市県民税	件数	6,388	7,978	9,646
	税額	24,929,577	36,319,884	43,249,325
法人市民税	件数	203	238	183
	税額	2,715,662	1,823,300	2,162,000
固定資産税	件数	2,126	2,925	2,996
	税額	13,510,793	15,740,019	18,825,156
軽自動車税	件数	99	162	120
	税額	136,018	350,900	176,500
合 計	件数	8,816	11,303	12,945
	税額	41,292,050	54,234,103	64,412,981

8. 督促状発送の推移

(単位：件)

税目	年度		
	平成23	24	25
個人市民税	32,092	30,635	30,556
法人市民税	225	187	227
固定資産税	14,446	14,537	13,258
軽自動車税	3,185	3,076	2,937
合計	49,948	48,435	46,978

9. 不納欠損処分の推移

(単位：人、円)

税目	年度					
	平成23		24		25	
	人数	金額	人数	金額	人数	金額
市民税	1,003	80,389,168	1,214	166,494,428	876	90,192,561
個人	964	75,134,880	1,179	161,195,662	850	77,756,361
法人	39	5,254,288	35	5,298,766	26	12,436,200
固定資産税	121	25,071,896	167	27,594,907	143	54,889,248
軽自動車税	338	1,243,200	363	1,408,400	357	1,192,300
特別土地保有税	0	0	0	0	0	0
市たばこ税	0	0	0	0	0	0
合計	1,462	106,704,264	1,744	195,497,735	1,376	146,274,109

9. その他



1. 税務証明等の推移

区分	証明事項	平成 23 年度	24	25
		件数 手数料金額 (円)	件数 手数料金額 (円)	件数 手数料金額 (円)
1	課税証明	9,102	11,052	12,436
		2,730,600	3,315,600	3,730,800
2	非課税証明	8,201	8,171	8,833
		2,460,300	2,451,300	2,649,900
3	納税証明	3,033	2,645	2,607
		993,630	826,230	820,340
4	記載事項証明	28	23	14
		10,200	9,150	5,130
5	評価証明	1,834	1,881	1,863
		754,090	785,910	766,100
6	住宅用家屋証明	784	749	786
		1,019,200	973,700	1,021,800
7	公課証明	1,042	1,130	1,224
		487,980	534,690	590,480
8	閲覧	26	35	48
		7,800	10,500	14,400
9	未登録証明	2	0	0
		600	0	0
10	無資産証明	3	7	14
		900	2,100	4,200
合計		24,055	25,693	27,825
		8,465,300	8,909,180	9,603,150

平成26年度 税務概要

印 刷 平成26年12月

発 行 平成26年12月

編 集 人
浦安市財務部市民税課

発 行 人

発 行 所 浦安市役所
〒279-8501 千葉県浦安市猫実 1-1-1
TEL 047-351-1111 (代表)



『平成26年度税務概要（製本版）』はクリエイティブ・コモンズ
表示 - 改変禁止 4.0 国際 ライセンスで提供されています