

広報



うらやす

主な内容

日本ラグビー新リーグ開幕	4・5面
寄せられた善意 ほか	7面
市の新型コロナウイルス感染症関連情報	8面

発行／浦安市
 所在／〒279-8501 千葉県浦安市
 猫実一丁目1番1号
 編集／企画部広聴広報課
 ☎047-351-1111(代表)
<https://www.city.urayasu.lg.jp>



今年も広報うらやすを
 よろしくお願いいたします



あけまして
 おめでとう
 ございます



年頭にあたり

浦安市長 内田悦嗣

明けましておめでとうございます。皆さまにおかれましては、令和4年の新春を健やかに迎えのこととお慶び申し上げます。昨年は、3月の浦安市長選挙におきまして、市民の皆さまから2期目の負託をいただき、そのご期待に応えるべく、決意を新たにいたしました。

そして、新型コロナウイルスワクチンの接種体制の整備など、感染症対策を最優先としながら、浦安の新时代に必要な不可欠となる施策・事業を見極めるとともに、まちづくりの基本原則を明らかにする条例の制定に取り組みなど、感染症収束後の「浦安再編」に向けた足元固めに努めてまいりました。

迎える本年は、引き続き感染症対策を第一としながら、政策公約に掲げた新たな事業や懸案・課題の解決に向けた事業を積極的に展開してまいります。

子育て支援につきましては、訪問型育児・病後児保育サービスの利用支援や多胎児世帯への支援など、引き続き多様なサ-

ビスの充実を図ります。

また、認知症の人を支える条例を制定するとともに、健康センター内に障がい者の歯科診療所を開設し、誰もが住み慣れた、ここ浦安で、自分らしく暮らせる環境づくりに取り組めます。

都市基盤については、密集市街地の不燃化を促進する防災街区整備地区計画の策定や幹線道路の液化化対策・無電柱化など、防災機能の向上を図るとともに、千鳥地区の海岸では釣り護岸としての環境を整備します。

新型コロナウイルスによる本市の影響を踏まえ、引き続き市内事業者への支援や起業・創業支援など、市内経済の活性化に取り組みとともに、クラウドファンディングの導入や民間活力の積極的な活用を進めるなど、総合計画に掲げる将来都市像「人が輝き躍動するまち・浦安」の実現に向け、市政運営に全力で取り組んでまいります。

結びに、本年が皆さまにとりまして、幸多き一年になりますよう心よりお祈り申し上げます。新年の挨拶とさせていただきます。



新春を迎えて

浦安市議会議員 宝新

明けましておめでとうございます。

市民の皆さまにおかれましては、穏やかに迎春をお迎えのことと心からお慶び申し上げます。令和4年の年頭にあたり、市議会を代表いたしまして、新年のご挨拶を申し上げます。

旧年中は、市議会に対する深いご理解とご支援を賜りましたことに、心より御礼申し上げます。

新型コロナウイルス感染症の影響により、私たちの生活は一変しました。

市内の基幹産業である観光業や宿泊業をはじめとした地域経済は依然として大きな影響を受け続けており、本市においても税収の大幅な減少、各種イベントの中止や延期を余儀なくされるなど大変厳しい事態に直面しております。

未だ終息の見通しが立たないコロナ禍にあり、引き続き誰もが住み慣れた地域で安心して暮らしていくためには、これまでで

上に地域社会での支えあい、助け合いが必要であると強く感じております。

私ども市議会は、新たな取り組みとして議会基本条例の制定を進めており、現在、条例の内容を固める最終段階を迎えております。この基本条例の制定を契機として、これまで以上に市民の皆さまに寄り添った、身近でわかりやすい市議会を目指してまいります。

本年も、引き続き市と連携しつつ、市民の明るい笑顔と活気があふれる光景が常となりますよう、誠心誠意尽くしてまいります。本市議会の活動への、市民の皆さまからの変わらぬご理解、ご協力を賜りますよう、お願い申し上げます。

結びに、新しく迎えられる本年が皆さまにとりまして希望に満ちた実りある年となりますよう心からお祈り申し上げます。新年のご挨拶とさせていただきます。

情報通信

費用の記載がない事業は無料

新型コロナウイルスの感染拡大の状況により、本紙に掲載した内容は、急ぎよ変更・中止する場合があります。公共施設を利用する際は、マスクの着用など、各施設の利用条件を確認し、ご来場ください。

催し

スポーツ

ミニバレーボール教室

時 1月15日(土)・2月5日(土)・19日(土) 午前10時～正午
所 日の出公民館
対象 市内在住の小学校4年生以上の方、当日先着40人
内容 ビニールボールを使ったバレーボール
持ち物 屋内用シューズ
問 スポーツ推進委員連絡協議会事務局(市民スポーツ課内)
☎712・6819 **ID 1034485**

中央武道館トレーニングルーム～体力測定会～

時 1月9日(日)～23日(日)午前10時～午後8時
対象 トレーニングルーム利用講習会を受講済みの方
内容 形態測定(5項目)、体力測定(7項目)
申込 利用日当日、トレーニングルーム利用券を購入のうえ、直接、中央武道館トレーニングルームへ
問 中央武道館 **☎380・2100**
(市民スポーツ課) **ID 1019206**

スラックラインセミナー

①屋内スラックラインセミナー
時・対象 1月15日(土)・29日(土)午前10時～11時＝小学生以上の初心者、(B)11時30分～午後0時30分＝小学生以上の経験者、先着各12人
所 バルドラル浦安アリーナ
内容 (A)スラックラインの基本、(B)スラックラインの基本から応用
費用 1000円(1回) **ID 1032789**
②スラックラインセミナー付き利用講習会
時 1月22日(土)午後1時30分～3時、1月30日(日)午前10時～11時30分
※雨天中止
所 運動公園
対象 16歳以上の方、先着各10人
内容 スラックラインの張り方や乗り方の説明
費用 各1500円 **ID 1032311**
共通
申込 1月6日(休)午前9時から、Eメール《事業名・参加希望日・①は参加希望クラス(A)または(B)・住所・氏名(ふりがな)・年齢・電話番号》で、バルドラル浦安アリーナ **u.taiikukan@jcom.zaq.ne.jp** へ
問 バルドラル浦安アリーナ **☎355・1110**
(市民スポーツ課)

総合体育館スポーツコース～シンプルヨガ～

時 2月3日～24日毎週木曜日午前11時20分～午後0時30分(全4回)

対象 16歳以上の方、25人 ※多数は抽選(初めて参加する市内在住・在勤・在学の方が優先)。保育あり(1歳以上の未就学児、3人)
内容 ヨガの基本
費用 3200円(保育ありは4400円)
申込 1月10日(祝)月までに、Eメール《コース名・住所・氏名(ふりがな)・年齢・性別・電話番号・保育ありは子どもの氏名(ふりがな)・年齢・性別》で、バルドラル浦安アリーナ **urayasutaiso@jcom.zaq.ne.jp** へ
問 バルドラル浦安アリーナ **☎355・1110**
(市民スポーツ課) **ID 1024275**

中央武道館スポーツコース

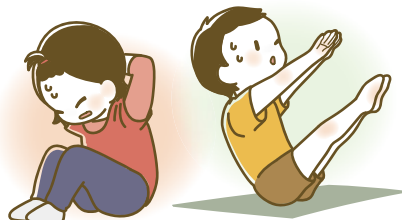

●ピラティス
時 1月26日～2月16日毎週水曜日午前11時15分～午後0時45分(全4回)
対象 16歳以上の方、先着40人
※市内在住・在勤・在学の方が優先。保育あり(1歳以上の未就学児、先着2人)
内容 心と体のバランスを整える
費用 2400円(保育ありは、1月26日時点で1歳＝4200円、2歳以上＝3600円)
申込 1月5日(休)午前9時から、電話またはEメール《コース名・住所・氏名・年齢・電話番号・保育ありは子どもの年齢》で、中央武道館 **☎380・2100**、**budoukanko-su@jcom.zaq.ne.jp** へ **ID 1024599**

●サーキットトレーニング
時 2月3日～24日毎週木曜日午前11時5分～11時55分
対象 16歳以上の方、先着各30人
内容 エアロビクスと筋力トレーニングを組み合わせたエクササイズ
費用 1回300円
申込 各開催日の午前8時45分から、Eメール《コース名・住所・氏名・年齢・電話番号》で、中央武道館 **☎budoukanko-su@jcom.zaq.ne.jp** へ、または、各開催日の午前9時から、直接または電話で、中央武道館 **☎380・2100** へ **ID 1027166**
問 中央武道館
(市民スポーツ課)

市民大会スキー競技&スキー教室・検定会

時 2月11日(祝)金～13日(日)(2泊3日) ※2月11日(祝)金午前10時までに各自直接宿へ集合
所 舞子スノーリゾートスキー場(新潟県南魚沼市)
対象 市内在住・在勤・在学の小学校5年生以上の方、先着30人(小学生は5人まで。保護者の付き添いが必要)
費用 2万5000円(会員は1万9000



☎305・4300

体験講座は、事前申し込み制(開催日の1カ月前から受け付け)で、定員になりしだい締め切り。電話での申し込みは午前8時30分～午後5時 ※毎週月曜日(1月10日(祝)月)は開館、1月1日(祝)土・2日(日)・11日(火)・28日(金)は休館

●のり巻きづくり

時 2月5日(土)午前11時～午後1時
対象 小学校3年生以上、12人
内容 のり巻きを作って食べる
費用 200円 **ID 1012389**

●のりすき体験

時 2月12日(土)午前9時～11時
対象 小学校3年生以上、16人
内容 のりを手作りする
費用 100円 **ID 1021176**

■新春獅子舞

時 1月9日(日)午後2時～3時30分
内容 浦安囃子保存会による獅子舞の実演
※申込不要、直接会場へ **ID 1012383**

■正月あそびを楽しもう

時 1月10日(祝)月午後1時30分～3時30分
内容 羽子板、福笑いなど
※申込不要、直接会場へ **ID 1012384**

円)、小学生2万2000円(会員は1万6000円) ※宿泊費・講習費・保険料を含む。リフト代・レンタルスキー代・昼食代・検定料は別途
申込 1月14日(金)までに、浦安市スキー連盟ホームページ <https://uski.jimdofree.com> から申し込み
問 齋藤(浦安市スキー連盟) **☎090・9325・0769**
(市民スポーツ課) **ID 1034489**

講座・講演

普通救命講習



時 1月16日(日)午前9時～正午
所 消防本部
対象 市内在住・在勤・在学の中学生以上の方、先着8人
内容 自動体外式除細動器(AED)の使用法や心肺蘇生法、傷病者管理法など
申込 1月11日(火)午前9時から、電話で、消防本部警防課 **☎304・0144** へ
問 消防本部警防課 **ID 1034483**

自立支援協議会合同部会

時 1月19日(火)午後2時～3時30分
所 東野パティオ
定員 先着25人
内容 精神疾患および精神障がいのある方の地域への移行と定着支援についての講演《伊藤順一郎氏(メンタルヘルス診療所しっぽふあーれ院長)》
申込 1月4日(火)午前9時から、電話またはファクス、Eメール《氏名

(ふりがな)・電話番号・参加人数》で、障がい事業課 **☎712・6397**、**☎355・1294**、**✉shougaijigyoku@city.urayasu.lg.jp** へ
問 障がい事業課 **ID 1034437**

スポーツクライミング認定会

時 1月13日(木)・20日(木)午後6時～7時(全2回)
所 青少年館
対象 市内在住・在勤・在学の15歳以上(中学生を除く)の方、先着3人
※22歳以下の方が優先。18歳以下の方は保護者の承諾が必要
内容 ボルダリング(ロープを使わない登壁)、トップロープクライミング(ロープを使う登壁)、ビレー(ロープの確保と操作)の認定会
申込 1月5日(休)午前9時から、電話で、青少年館 **☎700・6203** へ、または1月6日(休)午前9時から、直接、青少年館へ
問 青少年館
(青少年課) **ID 1033969**

「やさしい日本語」講習会・作成協力ボランティア募集会

時 1月23日(日)午後1時～4時(開場＝0時30分)
所 国際センター(マーレ内)
対象 市内在住の18歳以上の方、先着20人
内容 広報紙「City News(やさしい日本語版)」の作成協力ボランティアの講習、募集説明会《田中智恵子氏(日本語指導員歴20年)》
費用 1000円 ※UIFA(浦安市国際交流協会)の会員でない方は別途会費が1000円必要
申込 1月8日(土)から、UIFAホームページ <https://www.uifa-urayasu.jp> から申し込み
問 UIFA事務局 **☎381・5931**
(地域振興課) **ID 1034445**

こち浦放送中!



▲新春特別番組:
市長対談～天野安喜子さんを迎えて～
市では、ケーブルテレビ局「ジェイコム」の地上波デジタル放送(11チャンネル)で、行政情報番組「こちら浦安情報局(こち浦)」を放送しています。

▶放送日時
月～金曜日午後8時～、土・日曜日正午～、午後8時～(各30分)
▶主な内容
1月7日(金)まで
○新春特別番組
8日(土)～14日(金)
○浦安の冬景色
15日(土)～21日(金)
○今年こそは運動しよう
※放送は、予告なく変更になる場合があります。番組は、YouTubeでも視聴できます
問 広聴広報課 **☎712・6056**
ID 1013374

舞台技術セミナー

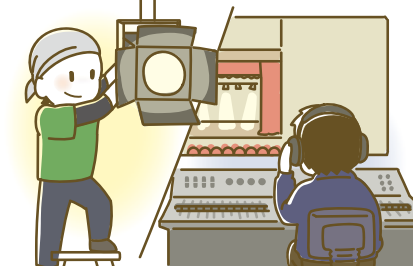

時 2月5日(土)・6日(日)午前10時～午後4時
所 文化会館
対象 18歳以上の方、10人(多数は抽選)
内容 基本的な舞台技術を学ぶ
申込 1月18日(水)午後9時までに、申込書(文化会館・市民プラザ・各公民館で配布)を、直接またはファクス、Eメールで、文化会館☎350・5322、✉urayasu-bunka@jcom.home.

ne.jpへ
問 文化会館 ☎353・1121 (生涯学習課) ☎1034456

映画・コンサート

J:COM浦安音楽ホールの催し
●合唱ワークショップ成果発表コンサート
時 2月19日(土)午後2時～3時
定員 先着300人
内容 木下牧子:光と風をつれてほか《合唱ワークショップ参加者、山神健志氏(指揮)、古瀬安子氏(ピアノ)》
費用 1000円(全席指定)
申込 1月5日(水)午前9時から、直接または電話で、J:COM浦安音楽ホール☎382・3035へ、またはJ:COM浦安音楽ホールホームページhttps://www.urayasu-concerthall.jpから

申し込み ☎1034454
●寺子屋おとなみ～すばらしい映画音楽～
時 3月9日(水)午後2時～4時
対象 小学生以上の方、先着300人
内容 サウンド・オブ・ミュージック、雨に唄えばほか《森川卓夫氏(昭和音楽大学教授)、M's trio(演奏)》

費用 1000円(音楽ホール友の会会員は500円)
申込 1月7日(金)午前9時から、直接または電話で、J:COM浦安音楽ホール☎382・3035へ ☎1034455
共通
問 J:COM浦安音楽ホール(生涯学習課)

生活

暮らし

県営住宅入居者募集

申込 1月15日(土)(消印有効)までに、申込書《住宅課(市役所6階)、

総合案内(市役所1階)、各駅前行政サービスセンター、土・日曜日、祝日は中央管理室(市役所1階)で配布》を、郵送で、〒260-0016千葉市中央区栄町1-16千葉県住宅供給公社へ
※詳しくは、千葉県住宅供給公社ホームページhttps://www.chibakousya.or.jpをご覧ください
問 千葉県住宅供給公社募集課 ☎043・222・9200 (住宅課) ☎1034524

子育て・教育

子ども

図書館の催し

●冬のおはなし会
時 1月15日(土)午前11時～11時30分
所 中央図書館
対象 5歳以上の方、先着10人
内容 昔話や創作のお話
申込 1月6日(木)午前10時から、電話で、中央図書館☎352・4646へ ☎1034453

えほんのじかん



時・所 ①毎週火～土曜日=中央図書館、②毎週木曜日=各分館 ※時間はいずれも午後3時30分～4時
対象 2歳以上の子どもの保護者、当日先着①各10人、②各5人
内容 親子で本を楽しむ ☎1034452
共通
問 中央図書館 ☎352・4646

青少年館の催し

●小学生トップロープクライミング
時 1月13日(土)・20日(土)午後4時30分～5時、5時15分～5時45分
対象 市内在住・在学の小学生、先着各6人 ※5時15分からの回は保護者の送迎が必要
内容 ロープを使うクライミング《菊地敏之氏(公社)日本山岳ガイド協会》
申込 1月5日(水)午前9時から、電話で、青少年館☎700・6203へ、または1月6日(木)午前9時から、直接、青少年館へ ☎1033967

軽音楽クラブ

時 1月16日～3月20日の日曜日午後2時～3時30分(全5回)
対象 市内在住・在勤・在学の中学生～22歳以下の方、先着5人
内容 エレキギターの技術向上・仲間づくり
申込 1月5日(水)午前9時から、直

接または電話で、青少年館☎700・6203へ ☎1034451

めざせ浦安チャンピオン～チャレンジ卓球～

時 1月23日(日)午後2時～4時
対象 市内在住・在勤・在学の小学生～22歳、当日先着30人
内容 卓球での対戦ゲーム ☎1034450

共通

問 青少年館(青少年課)

こどもの広場の催し

「うらっこ福わらい」であそぼう



時・対象 1月7日(金)午前10時30分～11時=市内在住の未就学児とその保護者、当日先着10組、午後2時30分～3時=市内在住の小学生、当日先着10人 ☎1034447

うらっこチャレンジ～こま回し大会～

時 1月9日(日)午前11時～11時30分、午後2時～2時30分
対象 市内在住の小学生以下の子どもの保護者、当日先着各10人 ☎1034448

たこを作って飛ばしてあそぼう

時・対象 1月14日(金)午前11時～11時30分=市内在住の未就学児とその保護者、当日先着10組、午後3時30分～4時=市内在住の小学生とその保護者、当日先着10組 ☎1034449

共通

問 こどもの広場 ☎350・1010(青少年課)

うら・らめ～の催し

①ピカッとDoing～焼き小麦粉粘土で遊んでみよう～
時 1月16日(日)午後2時～4時
対象 小学生、先着10人
内容 小麦粉粘土でキーホルダーなどを作る
費用 300円 ☎1034440

②子連れヨガ

時 1月18日(火)午前10時～正午
対象 子育て中の母親、先着15人
内容 子連れ可のヨガ教室

費用 1000円 ☎1034443

親子で手芸倶楽部～羊毛マスコットを作ろう～

時 1月23日(日)午後1時～4時
対象 小・中学生とその保護者、先着6組

費用 1組1000円 ☎1034442

うららクッキング～親子でかわいい飾り寿司を作ろう～



時 1月30日(日)午前10時～正午

対象 小学生とその保護者、先着8組
費用 1組1500円(材料費) ☎1034441

共通

申込 ①1月5日(水)・④6日(木)・②7日(金)・③11日(火)午後1時から、直接または電話で、うら・らめ～☎316・5777へ
問 うら・らめ～(青少年課)

親子工作～どうぶつかめん～

時 1月20日(土)午前9時50分～10時30分
所 子育て支援センター
対象 市内在住の2歳以上の未就学児とその保護者、先着6組
内容 親子で簡単な工作
申込 1月11日(火)午前9時から、電話で、子育て支援センター☎351・1176へ
問 子育て支援センター(こども課) ☎1034467

お知らせ

情報

ご意見ありがとうございました

「浦安市介護予防・日常生活支援総合事業の実施に関する規則の制定(案)」について、市ホームページなどでお知らせし、ご意見を募集したところ、1件ご意見が寄せられました。いただいたご意見とそれに対する市の考えは、市ホームページ、高齢者包括支援課、情報公開室(市役所10階)でご覧いただけます。
問 高齢者包括支援課 ☎712・6389 ☎1034438

ご意見をお寄せください

市では、「浦安市行政評価条例(素案)」について、皆さんの意見を募集します。この案の全文は、市ホームページ、情報公開室(市役所10階)、各駅前行政サービスセンター、中央図書館・各分館、総務課(市役所5階)でご覧になれます。
●意見の提出方法
1月13日(木)(消印有効)までに、次のいずれかの方法でお寄せください。いただいたご意見は、市の考えなどと一緒に、市ホームページなどでお知らせします。

- 直接 書面でまとめたものを、総務課へ
○郵送 ハガキまたは市長への手紙、封書で、〒279-8501浦安市役所総務課へ
○ファクス・Eメール 題名を「浦安市行政評価条例(素案)」とし、☎353・4075、✉soumu@city.urayasu.lg.jpへ
※意見には必ず、氏名と住所(団体の場合は、団体の所在地・名称・代表者の氏名)を記入してください
問 総務課 ☎712・6121 ☎1034472

まちづくり事務所の仮移転

猫実A地区土地区画整理事業の工事に伴い、1月11日(火)～3月31日(木)の間、まちづくり事務所は中央公民館内に移転します。
問 まちづくり事務所 ☎382・3721 ☎1034464

廃食油と古着古布の回収日

時 1月12日(水)午前9時～午後2時
所 市民ホール(市役所1階)
※車で市役所に来られる方は、立体駐車場をご利用ください。古着と古布は洗濯し、乾いているものを透明の袋に入れてお持ちください
問 ごみゼロ課 ☎712・6485 ☎1031672



日本ラグビー新リーグ “NTTジャパンラグビー リーグワン2022”



NTTコミュニケーションズ シャイニングアークス 東京ベイ浦安



1月7日金から、「NTTジャパンラグビーリーグワン2022」が開幕します。この新リーグは、日本ラグビーフットボール協会が「ワールドカップを再招致し、日本代表が優勝する」という目標を達成するために、国内リーグを発展的に再編したものです。これにより、減少し続けるラグビー人口を増やし裾野を広げることや代表の強化など日本ラグビーのさらなる発展を目的に発足しました。参入チームは全24チームで、浦安市を拠点に活動する「NTTコミュニケーションズシャイニングアークス東京ベイ浦安」もこの新リーグDIVISION1に所属しています。この冬に熱くなれるラグビーを応援してみませんか。

アークスのユニフォーム [2022シーズン]

浦安市を拠点に活動しているシャイニングアークス東京ベイ浦安。皆さんはアークスのユニフォームのコンセプトをご存知でしょうか。

ユニフォームは「光拡散」をコンセプトにし、チームカラーの青を複数のトーンでカモフラージュ柄に。さらに黄色を散りばめることで、光の粒子がファンに、地域に、社会に届く様子を表現しています。さまざまな青は、多様性や浦安の海、広大な宇宙の意味が込められ、そこに黄色い光（シャイニングアークス）が降り注ぎ、さらに湧きあがった光が拡散し、未来に続いていくというコンセプトになっています。

また、今季のユニフォームには、市民の皆さんからスポーツ活動を応援するキャッチフレーズを募集し、決定した「その挑戦を、浦安の力に」のロゴを右肩に入れシーズンを戦います。

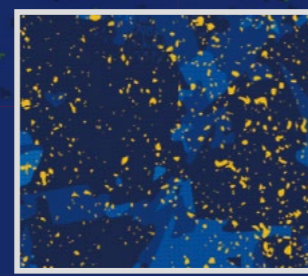

その挑戦を、**浦安の力**に



INTERVIEW 頂点を目指して

日本ラグビー新リーグ「NTTジャパンラグビーリーグワン2022」が1月7日金から開幕し、浦安市を拠点に活動する「NTTコミュニケーションズシャイニングアークス東京ベイ浦安」は1月8日土に初戦を迎えます。国内最高峰のリーグに挑む選手たちに、今年の抱負や意気込みを聞いてきました。

チーム一丸となって歴代最高のチームに

クラブキャプテン 金正奎 選手

我々のスローガンである「ARCSPIRE-UNITED WE SHINE」を体現すべく、グラウンドでハードワークを重ねるだけでなく、地域の皆さん・ファンの皆さん・企業の皆さんに大きな良い影響を与えられるように努めています。

数々の熱い試合で皆さんとともに喜び・感動などすべての感情をともにできることをとても楽しみにしています。

現在は、選手全員がハードワークを重ねており、本当にチームが一丸となって良い方向に進んでいます。「歴代最高のチームになる」これが私たちの目標であり、すべてを懸けてここに向かっていきます。そして、チームスローガンである「ARCSPIRE-UNITED WE SHINE」のように、家族や地域の方々、ファンの方々に良い影響を与え、皆さんとともに輝き続けられるチーム状態を私たちの求める最高のチーム状態と定義し、目指し続けたいと思います。



NO. 8としてチーム史上最高位へ

市内在住 NO. 8 坂和樹 選手

2年目のシーズンということもあって、自分の中でのパフォーマンスも昨シーズンに比べると安定してきていると感じています。自分の思い描くNO. 8は、チームのパネトレイターになることだと考えていて、得意のボールキャリアを試合で出して、チームの勝利に貢献したいです。今シーズンは、1試合でも多く出場し、チームとして掲げる史上最高位を目指していきたいです。

シャイニングアークス東京ベイ浦安は、今シーズンのチームスローガンとして、「ARCSPIRE-UNITED WE SHINE」を掲げ、チーム史上最高位を目指し、日々トレーニングに励んでいます。ぜひ、選手一人ひとりがグラウンドで輝いている姿を見に来てください。



ホーム
初戦

NTTコミュニケーションズ
シャイニングアークス東京ベイ浦安
VS クボタスピアーズ船橋・東京ベイ

時 1月15日(土)正午～
所 秩父宮ラグビー場 (東京都港区北青山)

※観戦には事前にチケットの購入が必要。詳しくは、NTTコミュニケーションズシャイニングアークス東京ベイ浦安ホームページ<https://www.ntt.com/rugby/>をご覧ください



募集

職員

市立保育園会計年度任用職員

- ①看護師**
勤務日時 月～土曜日午前9時～午後5時または午前11時～午後7時
※週4日勤務
対象 看護師の免許をお持ちの方
勤務内容 園児の看護・健康観察、保健業務など
時間給 1540円 ※期末手当あり **ID 1032678**
- ②日勤保育士**
勤務日時 月～土曜日午前8時30分～午後4時30分(土曜日は3週に1回勤務)※1カ月に数回程度の時差出勤あり
対象 保育士の資格をお持ちの方
勤務内容 乳幼児の保育に関する業務
時間給 1402円 ※期末手当あり **ID 1028262**
- ③夕方サポーター**
勤務日時 月～金曜日午後3時～7時(1日実働3時間)、土曜日正午～午後7時(3週に1回勤務。1日実働4時間)※週3～5日勤務
対象 子育て経験のある方、または保育士の資格をお持ちの方
勤務内容 乳幼児の保育に関する業務

- 時間給 1094円(週3・4日勤務の方は1005円) **ID 1028267**
- ④給食員**
勤務日時 月～土曜日午前8時30分～午後4時30分(土曜日は3週に1回勤務)※週3～5日勤務
勤務内容 乳幼児の給食調理
時間給 1102円 **ID 1028264**
- 共通
- 勤務場所 市立保育園
申込 履歴書と免許状・資格証の写し(お持ちの方のみ)を、直接または郵送で、〒279-8501浦安市役所保育幼稚園課(市役所2階)へ
※任用期間は3月31日まで(再度任用の可能性あり)。交通費は別途支給。後日面接あり。災害補償あり。
①②は社会保険・雇用保険加入。④は勤務日数に応じて社会保険・雇用保険加入
問 保育幼稚園課 ☎712・6442
- 市立小・中学校講師
- 勤務日時 3月31日までの月～金曜日午前8時～午後4時30分
勤務場所 市内小・中学校
対象 小学校または中学校教諭の免許状をお持ちの方
勤務内容 児童生徒の学習指導、学級担任、教科担任など
月給 24万524円～(職歴により変動)
申込 電話で、学務課☎712・6746へ
※災害補償あり。社会保険・雇用保険加入
問 学務課 **ID 1027551**

健康・福祉

福祉

認知症介護者交流会



- 時 1月25日(火)午前10時～11時30分
所 会議室(市役所4階)
対象 認知症の方を介護している方、先着10人
内容 同じ悩みを持つ方同士で話を聞きあう
申込 1月4日(火)午前9時から、電話で、高齢者包括支援課☎381・9028へ
問 高齢者包括支援課 **ID 1026304**
- 認知症サポーター養成講座
- 時 1月20日(休)午後1時30分～3時
所 中央公民館

- 定員 先着15人程度
- 内容 認知症についての正しい理解、認知症の方への接し方など
- 申込 1月4日(火)午前9時から、電話またはファクス(講座名・氏名・電話番号)で、浦安駅前地域包括支援センター(ともづな浦安駅前)☎351・8950、☎351・8955へ
- 問 ともづな浦安駅前(高齢者包括支援課) **ID 1023500**

保健ガイド

浦安介護予防アカデミア

- 脳トレ教室
時 1月12日(水)午後2時～3時30分
所 東野パティオ
定員 先着20人
申込 1月5日(火)午前9時から、電話で、高齢者包括支援課☎712・6389へ
問 高齢者包括支援課 **ID 1033664**
- ウォーキング
時 1月13日(木)午前9時30分～正午
※新浦安駅南口付近に集合。雨天中止
内容 市内の寺社を巡る
持ち物 飲み物
※申込不要、直接会場へ
問 妹尾(浦安介護予防アカデミア)☎352・8189 **ID 1033637**
- 共通
- 対象 市内在住のおおむね65歳以上の方(高齢者包括支援課)

障がい者等歯科診療所「ひだまり」が開所します

市内の診療所で歯科治療を受けることが困難な障がいのある方などが安心して治療を受けられるよう、1月8日(土)に障がい者等歯科診療所を開所します。この診療所の愛称を募集した結果、「ひだまり」に決定しました。「日の当たる明るく暖かい場所で安心して治療を」という思いが込められています。

- 施設内覧会 1月8日(土)午前9時30分～11時 **所** 健康センター
- 診療日時 毎週土曜日(祝日、12月30日～1月3日を除く)午前9時～正午、午後1時～5時

- 対象** 市内在住で、診療所での歯科治療が難しく、次のいずれかに該当する方
▶身体障害者手帳1・2級をお持ちの方
▶知的障がいのある方
▶児童発達支援または放課後等デイサービスの利用者 など
- 申込** ひだまり歯科室ホームページ<https://hidamariba.com>から申し込み ※事前予約制
- 問** 障がい者等歯科診療所「ひだまり」☎381・4749 ※診療時間のみ

(障がい事業課) **ID 1034477**

1月の各種健(検)診と教室	1歳6ヵ月児健診	時 7日(金)・12日(火)午後0時50分～2時40分 ※時間指定 内容 内科・歯科健診、フッ素塗布(希望者のみ) 持ち物 母子健康手帳、問診票、体調確認票 ID 1008367
	3歳児健診	時 14日(金)・17日(月)午後0時50分～2時40分 ※時間指定 内容 内科・歯科健診、尿検査 持ち物 母子健康手帳、問診票、尿検査キット、体調確認票 ID 1008502
	始めよう! 離乳食クラス	時 2月4日(金)午前10時～、11時20分～、午後1時50分～ 申込 15日(土)午前9時から、市ホームページ専用フォームから申し込み 対象 生後4～5ヵ月の子どもとその保護者、先着各15組 ID 1030645
	離乳食ステップアップクラス	時 24日(月)午後1時40分～、2時40分～ 申込 1日(休)午前9時から、市ホームページ専用フォームから申し込み 対象 生後7～8ヵ月ごろの乳児とその保護者 ID 1008509
	育児相談	時 25日(火)午前10時10分～午後2時50分 内容 子どもの発育・発達、栄養、歯に関する相談、身長・体重測定(希望者のみ) 申込 15日(土)午前9時から、市ホームページ専用フォームから申し込み 対象 未就学児とその保護者、先着36人 ID 1008455
	むし歯予防ビーバー教室	時 24日(月)午前10時～11時30分(30～45分程度) 内容 むし歯予防のポイント、仕上げみがき実習、栄養相談(希望者のみ) 申込 10日(月)までに、Eメール《件名「ビーバー予約申し込み(予約希望月)」・子どもの氏名(ふりがな)・生年月日・電話番号》で、母子保健課☎boshih@city.urayasu.lg.jpへ 対象 1歳児、20人 ※多数は抽選 ID 1008481
	助産師相談	時 25日(火)午前10時～、10時35分～、11時10分～(各30分) 内容 市内在住の妊産婦 持ち物 母子健康手帳 ※予約制 ID 1022347
	骨の健康チェック	時 28日(金)午前9時20分～10時40分 ※予約した時間内においでください 内容 20歳以上の方、先着25人(令和2年度に骨量測定を受診した方、骨粗しょう症治療・経過観察中の方を除く) 内容 骨密度測定(素足でかかとを測定)、結果説明 持ち物 健康手帳 ※予約制。受付は4日(火)から ID 1001122
	健康チェック	時 毎週月～金曜日午前9時～午後4時(祝日、年末年始を除く) 内容 健康相談、栄養相談、血圧・体組成測定 持ち物 健康手帳、健診データ ※予約制 ID 1001121
	歯と息に自信 爽やか健口レッスン	時 19日(水)・21日(金)午前9時30分～ 内容 市内在住の中学生以上の方 内容 歯科衛生士の個別アドバイス、口の中の細菌の個別顕微鏡観察、くせ・行動チェックシート ※予約制 ID 1013549

※会場は健康センター、予約・問い合わせは内容により、母子保健課または健康増進課へ

寄せられた善意

令和3年8月1日～10月31日に、次の方々から寄付がありました。ありがとうございました。

問 総務課 ☎712・6114

熊丸祐史様、明治安田生命相互保険会社様、市川市農業協同組合様、(株)ノジマ様、岡野正昭様、(株)CNホールディングス様、たまむらさちこ様、カンロ伊織様、タリトル様、猫実珈琲店様、(株)もとゆき様、(有)IBトランスポート様、朝日新聞浦安西部様、朝日新聞浦安様、読売新聞浦安様、読売新聞浦安様、読売新聞浦安舞浜様、産経・毎日新聞浦安様 (順不同)

ID 1034361

12月3日 緑化講習会「クリスマスリース作り」が開催されました

弁天ふれあいの森公園のグリーンハウスで、緑化講習会「クリスマスリース作り」が開催されました。あらかじめつるが編み込まれたリース台にコニファー、モミジバフウ、イイギリの実、千日紅、リボンなどを飾りつけて、思い思いのクリスマスリース作りを楽しんだ参加者の方々。「自然素材で作ったクリスマスリースなので愛着が湧きました」「完成したリースをお部屋に飾ってクリスマス気分を楽しみたいです」と話していました。できあがったクリスマスリースはどれも素敵なものばかりでした。



12月22日

東北楽天ゴールデンイーグルスドラフト1巡目指名吉野創士選手が訪問

浦安市出身で、昌平高等学校(埼玉県)在学の吉野創士選手が市長を訪問しました。

吉野選手は、令和3年10月11日に開催された「2021年プロ野球ドラフト会議 supported

by リポビタンD」において、東北楽天ゴールデンイーグルスから1巡目指名を受け、11月に正式な入団に至りました。来月からは、本格的な練習が始まります。

野球ファンである市長は「浦安市からのプロ野球選手が出てとてもうれしいです。また一つ野球観戦をする楽しみが増えました。これからの活躍に大いに期待しています」と吉野選手の活躍に大きな期待を寄せました。

吉野選手は、来年の目標に「広角に本塁打を量産」を掲げ、「目標の選手に近づけるよう頑張りたいです」と力強く語ってくれました。



12月16日 市役所ロビーコンサートが開催されました



市役所1階市民ホールで、クァルテット・エクセルシオによる市役所ロビーコンサートが行われました。今年で5回目となる市役所ロビーコンサート。毎回、弦楽器の音色を楽しみに多くの方が訪れます。

最初に演奏された曲は、エルガーの「愛の挨拶」。優雅なメロディに誘われるように手続きに訪れていた人も足を止め、その音色に聴き入りました。ほかにも、どこかで耳にしたことのあるクラシックの名曲や、冬らしく楽しい曲「そりすべり」など、さまざまな曲目が演奏されました。気持ちのいい冬晴れの中、市役所に響く弦楽器の音色を優雅に楽しんだ昼下がりとなりました。

1月の相談

※記述のないものは、1月1日(祝土)～3日月、祝日は休み・予約不要・電話相談不可

総合相談 (生活の不安など) ID 1013518	毎週月～金曜日 午前9時～午後5時	総合相談窓口(市役所3階) 社会福祉課☎712・6856 ※電話相談可
法律 ID 1000685	毎週水・金曜日 午前10時～午後3時	当面の間、電話相談 広聴広報課☎712・6500 ※予約制。受付は午前8時30分～。希望日 前日正午まで
行政 ID 1000694	6日(木)午前10時～正午	市民相談室(市役所10階) 広聴広報課☎712・6500
登記 ID 1000690	20日(木)午後1時～4時	市民相談室(市役所10階) 広聴広報課☎712・6500
くらしの手続き (相続・遺言書など) ID 1015597	6日(木)午後1時～4時	市民相談室(市役所10階) 広聴広報課☎712・6500
交通事故 ID 1000687	24日(月) 午前10時～午後3時	市民相談室(市役所10階) 広聴広報課☎712・6500 ※予約制。受付は午前8時30分～。希望日 2日前(土・日曜日、祝日を除く)まで
税務 ID 1025823	11日(火) 午前9時～午後0時15分 午後1時～4時15分	市民相談室(市役所10階) 市民税課☎712・6214、☎712・6212 ※予約制。先着16人。受付は4日(火)午前8 時30分～7日(金)正午(土・日曜日、祝日 を除く)。年度につき1回まで
職業紹介・求職相談 ID 1000717	毎週月～金曜日、8日(土)・22日 (土)午前9時～午後5時15分 ※3日(月)・5日(火)・19日(水) は休み	浦安市ふるさとハローワーク(市民プラザ内) ☎381・8609
若者向け就職 ID 1023947	14日(金)・26日(水) 午前10時～午後5時	いちかわ・うらやす若者サポートステーション 新浦安駅前サテライト(市民プラザ内) ☎395・3053 ※予約制。受付は午前10時～
労働・社会保険 ID 1000713	13日(木)・27日(木) 午後5時30分～8時	浦安市ふるさとハローワーク(市民プラザ内) 商工観光課☎712・6295 ※予約制。受付は午前8時30分～
就労 ID 1000718	毎週月・火・木曜日 午前10時～午後5時	浦安市ふるさとハローワーク(市民プラザ内) ☎381・8609 ※予約制。受付は午前9時～
障がい者就職 ID 1000714	毎週月～金曜日 午前9時～午後5時	障がい者就労支援センター ☎304・6200、☎304・6202 ※予約制。受付は午前9時～
成年後見制度・相続 ID 1000696	11日(火)・26日(水) 午後1時30分～3時30分	東野パティオ(東野1-9-3) 社会福祉協議会☎355・5315 ※予約制。受付は午前8時30分～。希望日 前日午後5時まで

消費生活 ID 1000727	毎週月～金曜日 午前10時～午後4時	消費生活センター(市役所10階) 相談専用☎390・0030
女性のための相談 ID 1000710	原則として、毎週月・火・ 木曜日午前10時～午後4時 (午後2時30分～8時の場 合あり)	多様性社会推進課(文化会館2階) ☎712・6803 ※予約制。受付は午前8時30分～
女性のための 法律相談 ID 1025909	14日(金)・25日(火) 午前10時～午後3時30分	多様性社会推進課(文化会館2階) ☎712・6803 ※予約制。受付は午前8時30分～
人権相談 ID 1000709	11日(火) 午後1時～3時	多様性社会推進課(文化会館2階) ☎712・6803 ※予約制。受付は午前8時30分～
ひとり親・ 婦人家庭・児童 ID 1000697	毎週月～土曜日 午前9時～午後5時	子ども家庭支援センター(健康センター地 下1階) ひとり親・婦人相談専用☎351・7698 家庭児童相談専用☎350・7867 子ども虐待ホットライン☎351・8041
子育て ID 1000701	毎週月～金曜日 午前9時～午後4時	子育て相談室(集合事務所3階) 相談専用☎306・3715
子どもの発達 ID 1000700	毎週月～金曜日 午前9時～午後5時	子ども発達センター 子ども発達相談専用☎355・5242 ※予約制。受付は午前9時～
保育園子ども ID 1000702	毎週月～金曜日 午前9時～午後4時30分	各保育園 電話相談のみ可 当代島☎352・1866、猫実☎353・2152、入船 ☎353・6992、富岡☎351・5335、東野☎350・ 4321、日の出☎380・0880、高洲☎305・1313
学校生活 ID 1000708	毎週月～金曜日 午前9時～午後5時	指導課(市役所7階) ☎712・6775
教育相談 ID 1000703	毎週月～金曜日 午前10時～午後5時	いちょう学級猫実(猫実2-1-1) ☎351・1151、 いちょう学級入船(まちづくり活動プラザ 内) ☎711・2336 ※予約制。電話相談可
就学相談 ID 1000706	毎週月～金曜日 午前9時～午後5時	教育研究センター まなびサポート (富岡小学校内) ☎381・7961 ※予約制。受付は午前9時～
いじめ110番 ID 1000704	毎週月～金曜日 午前9時～午後5時	相談専用☎0120・211・380 ✉ijime110@city.urayasu.lg.jp
青少年 ID 1000705	毎週月～金曜日午前10時～ 正午、午後1時～4時	青少年センター(市役所7階) 相談専用☎351・1152 市ホームページにメール相談専用フォームあり
外国人 ID 1000711	①毎週月～金曜日午前10時 ～正午、午後1時～4時 ②毎週月～金曜日午前9時 ～午後9時、毎週土・日 曜日午前9時～午後5時	①Foreign Residents' Assistance Desk 地域振興課(市役所3階) ☎712・6910 ※英語・中国語ほか ②Foreign Residents Advisory Corner 国際センター☎306・5181 ※英語ほか

