

環境学習

アドバイザー制度

環境学習アドバイザー制度とは、地域のみなさん（保育園・幼稚園・こども園・学校・PTA・自治会・事業者）が主催する環境に関する学習会、研修会、講演会等に専門知識を有する講師を派遣し、環境学習を支援する制度です。講師派遣にかかる費用は無料（市が負担）です。



《問合せ先》

浦安市環境部環境保全課

〒279-8501 浦安市猫実1-1-1 市役所6階

電話：047-352-6482 FAX：047-381-7221

メール：kankyohozen@city.urayasu.lg.jp

《申込み方法》

①派遣申込

申込要件を確認したうえで、別紙「浦安市環境学習アドバイザー派遣申込書」に必要事項を記入し、事務局へご提出ください。初めて申込をされる方は、まずはお電話等でご相談ください。

申込期限は実施日の30日前までです。

②日時・アドバイザーの決定

事務局にて、提出された申込書の内容をもとに派遣するアドバイザーを決定します。

③打合せ・準備・実施

実施日までに、主催者と環境アドバイザー及び事務局で、事前打合せや必要な準備等を行います。プログラム内容によっては複数回打合せを行う場合があります。

④結果報告

活動終了後、その結果について、「浦安市環境学習アドバイザー派遣研修会等実施結果報告書」に記入し、事務局へご提出ください。報告書の様式はアドバイザー決定後にお渡しします。

申込要件

- ・市内で開催すること
- ・10人以上の市内在住者、通勤者、通学者を対象とすること
- ・営利・政治・宗教的活動を目的としないものであること

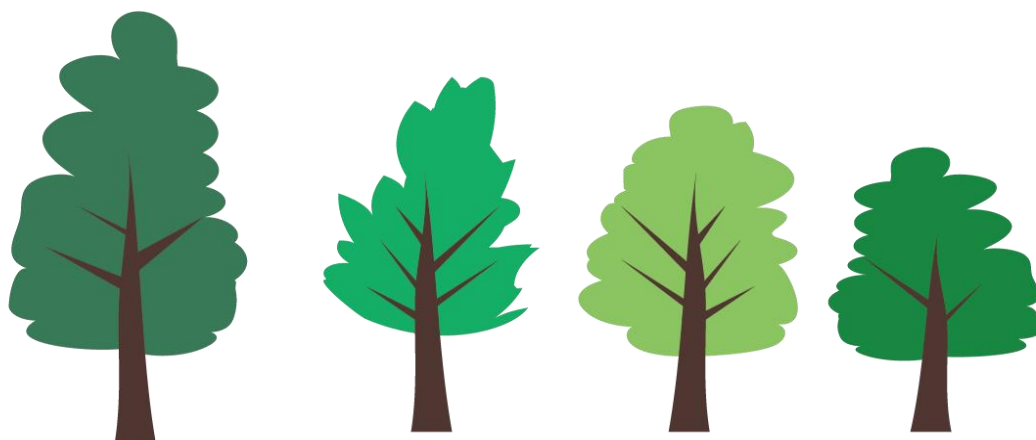

《プログラム例》



二十四節気

自然の変化や見のまわりの生き物や草花、天気の変化など、二十四節気を通じて地球温暖化を学びます。

◇対象：小学生、大人

◇所要時間：90分

手回し発電

手回し発電、家電製品を使って温暖化について学びます。

◇対象：小学三年生～

◇所要時間：45分・90分

ネイチャークラフト

身近な樹木や葉について学び、落ち葉やドングリ、松ぼっくりなどを使ったクラフトで、自然を大切にする気持ちをはぐくみます。

◇対象：全年齢

◇所要時間：90分

食べ物をめぐる物語

食に関するエネルギーと温暖化のつながりや、旬や産地を知り、「食」に関して自分ができることを考えます。

◇対象：小学生、大人

◇所要時間：45分・90分

ケナフと遊ぼう

ケナフ栽培、ケナフ畑の虫取りなどを通じて自然にふれ、紙すき等、自然のものを活用することを学びます。

◇対象：全年令

◇所要時間：45分・90分

ネイチャーゲーム

見る・聞く・触る・嗅ぐなど、一人ひとりが持っている感覚を使って、自然を楽しみ、自然と仲良くなるプログラムです。

◇対象：幼児～小学生

◇所要時間：45分・90分

川の学習

市内を流れる河川について、水辺の生き物に触れるなど、簡単な水質調査を行います。

◇対象：小学生

◇所要時間：応相談

自然観察

校庭や公園、街路樹など身近な自然を観察し、命の不思議さ、自然や環境への関心を高めます。季節ごとのテーマや、葉っぱスタンプなどのワークを用意しています。

◇対象：小学生、親子

◇所要時間：90分

エコかるた

エコかるた、省エネかるた、三番瀬かるた、環境DVD、地球温暖化クイズ、紙芝居などを利用して、こどもから大人まで環境について学びます。

◇対象：全年齢

◇所要時間：45分・90分

《登録アドバイザー》 (■は主な講座)



はっとり たけお
服部 丈夫

・千葉県地球温暖化防止活動推進員

- ケナフの栽培（種まき・成育・種とり）
- ケナフ紙すき
- ケナフ畑の虫捕り



おかだ みずえ
岡田 瑞恵

・自然観察指導員
・自然体験活動リーダー
・ネイチャーゲームコーディネーター

- ネイチャーゲーム
- 牛乳パック紙すき
- リサイクル工作



おがわ かつのり
小川 勝徳

・千葉県環境学習指導養成講座修了
・千葉県地球温暖化防止活動推進員

- 身のまわりのCO₂と地球温暖化のお話
- どんぐり工作
- 手回し発電ミニカー



しまの けいじ
島野 圭司

・浦安市環境審議会市民委員
・千葉県環境学習指導養成講座修了
・千葉県地球温暖化防止活動推進員
・IPCCレポートコミュニケーター

- どこでエネルギーを使っているかな
- 食べ物をめぐる物語
- 私たちの暮らしと地球温暖化
- 二十四節気



こばやし けいこ
小林 恵子

・自然観察指導員

- 自然観察会
- ネイチャークラフト
- 校庭の木を調べよう



よこやま きよみ
横山 清美

・千葉県環境学習指導養成講座修了
・ピーナスプラザ市民スタッフ

- 三番瀬を大切に（アサリわくわく調査）
- 川を汚したのはだれ？（川の学習）
- こどもとを感じる「センス・オブ・ワンダー」



いまい まなぶ
今井 学

・自然観察指導員

- 三番瀬の生き物
- 川の学習
- 身近な自然



かわしま けんじ
川島 謙治

・千葉県環境学習指導養成講座修了
・千葉県地球温暖化防止活動推進員
・IPCC レポートコミュニケーター

- 地球に優しい省エネを考える
- 食べ物はどこから来たの？
- リサイクル工作

《注意事項》

申込み

- 会場の確保や必要な機器、参加者の保険等の用意は主催者側でお願いします。
- 1回の派遣時間は原則4時間以内とします。
- 各種イベント等にも派遣可能です。
- 申込みは先着順です。お早目にお申込みください。
- 事情により、ご希望に沿えない場合があります。

プログラム

- 掲載されているプログラムは一例です。
- 内容により、準備いただく備品及びその費用が発生します。
- 市外への移動を含むプログラムはできません。
- 視察等により市職員または関係者が訪問することがあります。

その他

- 活動終了後、**2週間以内**に報告書を提出してください。
- 申込み多数の場合、年度途中で受付を終了することがあります。

《環境学習アドバイザーの講師になりませんか？

環境学習アドバイザーは、地域団体や学校が実施する学習会、研修会などに、講師として講義、講演などを行い、必要な企画や運営の補助などを行います。

第5号様式（第9条）

浦安市環境学習アドバイザー派遣申込書

年 月 日

浦安市長 様

浦安市環境学習アドバイザーの派遣を受けたいので、浦安市環境学習アドバイザー派遣事業実施要綱第9条の規定により、次のとおり申し込みます。

主催団体の名称			代表者氏名	
担当者	氏名		電話	
	ファクシミリ		メールアドレス	
	住所			
研修会等の名称				
派遣希望日時	第1希望	年 月 日 () 時 分 ~ 時 分		
	第2希望	年 月 日 () 時 分 ~ 時 分		
派遣希望会場名			参加予定人数	
主な参加対象	<input type="checkbox"/> 一般/ <input type="checkbox"/> 親子/ <input type="checkbox"/> 高齢者/ <input type="checkbox"/> 子ども/ <input type="checkbox"/> その他			
派遣希望分野	<input type="checkbox"/> 自然環境/ <input type="checkbox"/> 廃棄物・リサイクル/ <input type="checkbox"/> 資源・エネルギー/ <input type="checkbox"/> 環境保全活動/ <input type="checkbox"/> 地球温暖化/ <input type="checkbox"/> 水・大気/ <input type="checkbox"/> 生物			
研修会等内容	ー具体的にー			
派遣を希望する環境学習アドバイザーの指定	<input type="checkbox"/> あり () <input type="checkbox"/> なし			
ー担当課処理欄ー 打合せ日時 年 月 日 () 時 分 ~ 時 分 打合せ場所				

備考 該当する□にレ印を付けてください。