

主な内容

高齢者のワクチン接種に関する重要なお知らせ	2面
新型コロナウイルス感染状況ほか	3面
春の記録	8面

発行/浦安市
所在/〒279-8501 千葉県浦安市 猫実一丁目1番1号
編集/企画部広聴広報課
☎047-351-1111(代表)
<https://www.city.urayasu.lg.jp>

市の人口と世帯 人口=169,963人(+445) 男=82,818人(+126) 女=87,145人(+319) 世帯数=82,526世帯(+759) 令和3年3月末現在()は前月比

各記事に掲載しているIDを、市ホームページ上の「広報ページID検索」に入力すると、該当ページが出ます。これにより、記事を探す手間を省けます

4月19日(月)から予約開始

新型コロナウイルス ワクチン接種 が始まります

市では、5月8日(土)・9日(日)に、第1回目の集団接種を実施します。ワクチン接種を受けるには、2回分の予約が必要となり、75歳以上の方を対象とした予約の受け付けを、4月19日(月)に開始します。

問 新型コロナウイルスワクチンコールセンター
☎047・707・2936



医療従事者のワクチン接種

予約の方法などは2面へ

新型コロナウイルスワクチン 接種スケジュール

今回の第1回目(2回接種)のワクチン接種では、400人程度の接種を予定しています。65歳以上のすべての方を対象とした第2回目は、ワクチン供給量をふまえながら、5月中旬以降に行う予定です。ワクチン

は順次供給されますので、安心してお待ちください。ワクチン供給スケジュールや今後の集団接種の予定など、わかりしだい、広報うらやすや市ホームページなどでお知らせします。

		4月	5月	6月	7月
高齢者施設		ワクチン接種			
高齢者向け優先	75歳以上の方	<ul style="list-style-type: none"> ● 4月12日 接種券発送 ● 4月19日~ ワクチン接種予約開始 	ワクチン接種		
	65~74歳の方	● 4月19日 接種券発送 (予約開始日は広報うらやす5月1日号でお知らせします)	ワクチン接種		
一般の方(基礎疾患のある方などを優先)				● 6月 接種券発送予定	ワクチン接種

高齢者のワクチン接種に関する 重要なお知らせ

第1回接種分

- 接種日・会場** 5月8日(土)…文化会館、中央公民館
9日(日)…富岡公民館、日の出公民館
※時間はいずれも午後1時45分～4時15分
- 対象** 75歳以上の方、各会場先着100人

接種は無料です(全額公費負担)
ワクチンは順次供給されますので、安心してお待ちください

接種までの流れ

接種券が自宅に到着

- 接種をご希望の方は接種券に記載されている10桁の券番号を確認してください



予約をとる(4月19日(月)から予約開始)

- 4月19日(月)午前8時30分から、電話で、新型コロナウイルスワクチンコールセンター(予約専用ダイヤル) ☎047・707・2936へ、または市ホームページ予約専用フォームから予約

予約時には接種券に記載されている10桁の券番号・氏名・生年月日・電話番号が必要です

接種当日の持ち物など

- 接種券、記載したチェックシート(封筒に同封)、本人確認ができるもの(運転免許証など)を持って、会場へ
※肩を出しやすい服装でおいでください



予約時の注意事項

- ワクチンは2回接種(1回目の接種から19日～21日の間隔)を受ける必要があります。予約の際、2回目の接種日も予約してください
- 予約のキャンセルは2日前までに行ってください。日程変更の場合は、一度すべての予約をキャンセルし、再度予約の手続きをしてください
※無断キャンセルはワクチンの廃棄につながります。ワクチンの効率的な活用にご協力ください

ワクチン接種券 発送スケジュール

新型コロナウイルスワクチン接種対象者へ、接種券を送付しています。接種券の発送スケジュールは以下のとおりです。

対象・発送日

- 75歳以上の方(昭和22年4月1日以前に生まれた方)…4月12日(月)
- 65～74歳の方(昭和22年4月2日～昭和32年4月1日に生まれた方)…4月19日(月)

ワクチン接種が不安な方は、かかりつけ医に相談しましょう

ワクチン接種を受けることができない方

- 発熱している
- 重い急性疾患にかかっている
- ワクチンの成分に対し、重度の過敏症*の既往歴がある
*アナフィラキシーや全身性の皮膚・粘膜症状、喘鳴、呼吸困難、頻脈、血圧低下など、アナフィラキシーを疑わせる複数の症状

ワクチン接種を受けるにあたり注意が必要な方

- 過去に免疫不全の診断を受けている、近親者に先天性免疫不全症の方がいる
- 心臓、腎臓、肝臓、血液の病気がある
- 予防接種後2日以内に発熱やアレルギー症状が出たことがある
- 過去にけいれんを起こしたことがある
- ワクチンの成分でアレルギーを起こす可能性がある

！ ワクチンの副反応が出る場合があります

各医療機関の報告によると、接種後に、接種部位の痛みのほか、疲労、頭痛などの症状が出る可能性があります。これらの症状の大部分は、接種後数日以内に回復していると厚生労働省が公表しています。

市の新型コロナウイルス感染状況

3月までの年代別総感染者数

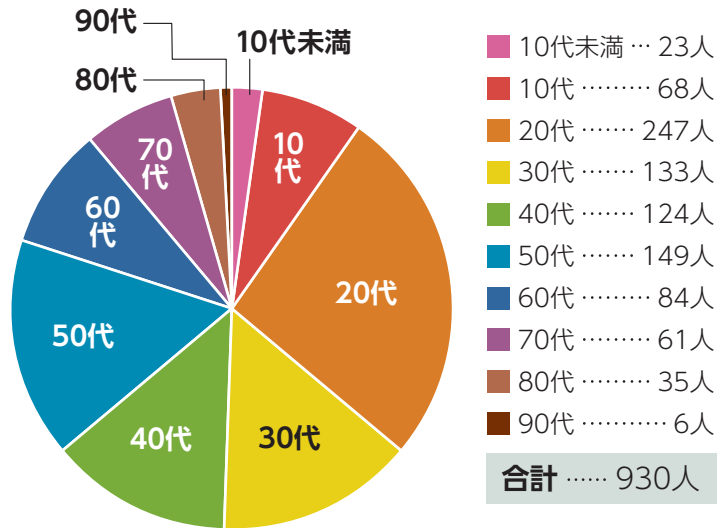

月別感染者数 (過去1年間)

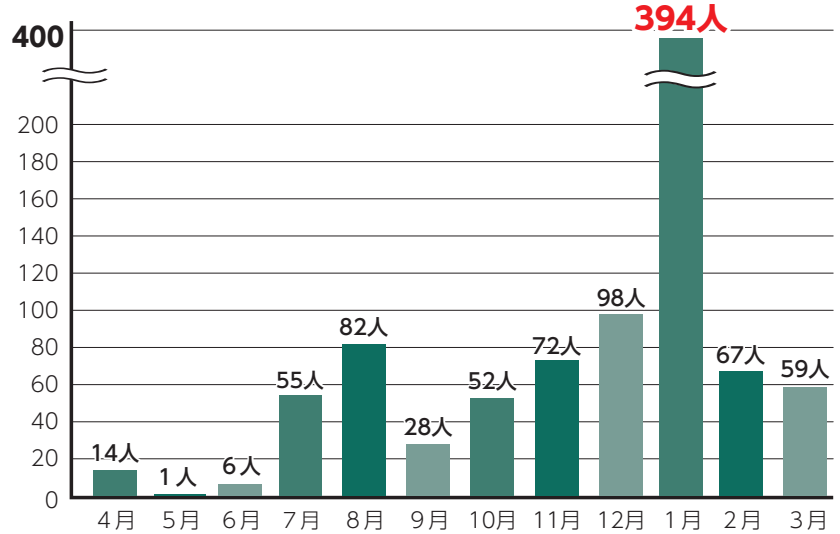

公園や緑道などの利用

感染の拡大防止のため、公園や緑道などでシートを敷いての飲食を伴う宴会はお控えください。また、公園や緑道を散策する際は、マスクの着用を徹底し、帰宅後は手洗いやうがいなどの感染拡大防止への取り組みをお願いします。

問 みどり公園課 ☎712・6513 ID 1031738



新型コロナウイルス接触確認アプリ(COCoA)を活用しましょう

ID 1029794

このアプリでは、新型コロナウイルス感染症の陽性者と接触した可能性について、通知を受け取ることができます。個人情報を入力などは必要ありません。自身や大切な人、地域や社会を守るため、皆さんのご利用をお願いします。

ダウンロード方法

Google PlayまたはApp Storeで「接触確認アプリ」と検索、または右記二次元コードからダウンロード

※注意事項や利用規約など、詳しくは、厚生労働省ホームページ https://www.mhlw.go.jp/stf/seisakunitsuite/bunya/cocoa_00138.html をご覧ください



Android



iOS

STOP! 新型コロナウイルス感染症に関する偏見・差別

～新型コロナウイルスを正しく理解して、正しく恐れよう～

新型コロナウイルス感染症は、誰もが感染しうる感染症です。偏見や差別的な言動に同調せず、一人ひとりがお互いを思いやり、確かな情報に基づいて冷静に行動しましょう。

新型コロナウイルス感染症に関連する不当な差別、偏見などで悩んでいる方は、右記の相談窓口でご相談ください。

みんなの人権110番 ☎0570・003・110

外国人相談ダイヤル ☎0570・090・911

法務省ホームページ



問 多様性社会推進課 ☎712・6803



人権イメージキャラクター
人KENあゆみちゃん・
人KENまもる君

ID 1028992

問 健康増進課 ☎381・9059

ID 1029062

行政手続きの押印を原則廃止します

市民や事業者の皆さんの負担を軽減し、行政事務の効率化を図るため、市に提出する申請書などは、4月1日から段階的に押印を廃止しています。これにより、印鑑を持参しなくても各種申請手続きが行えるなど、申請が簡素化します。詳しくは、市ホームページをご覧ください。

※実印や銀行印などを必要としていた手続きは、引き続き押印が必要となる場合があります。また、国の法令などにより押印が求められている手続きは、今後、国の法令などの改正状況に合わせて見直しを行います

行政手続きの押印見直しの調査結果

1235件の押印を求めらる行政手続きのうち、1148件(93%)は、押印を廃止します。

区分	手続き数
押印が廃止となる手続き	1148件
引き続き押印が必要となる手続き	87件
計	1235件

【問】 総務課 ☎712・6121

ID 1031895

情報通信

費用の記載がない事業は無料

新型コロナウイルスの感染拡大の状況により、本紙に掲載した内容は、急きょ変更する場合があります。公共施設を利用する際は、マスクの着用など、各施設の利用条件を確認し、ご来場ください。

子育て・教育

子ども

ブックスタート絵本講座

時 5月14日(金)午後1時30分～、2時15分～、3時～、3時45分～ ※時間はいずれも30分
所 中央図書館
対象 令和2年11月・12月生まれの子どもとその保護者、先着各12組
内容 赤ちゃん向け絵本の選び方、わらべうたの説明
申込 4月16日(金)午前10時から、電話で、中央図書館 ☎352・4646へ
問 中央図書館 ID 1031946

こどもの広場の催し

●外あそびサークル説明会
時 4月23日(金)午前10時15分～11時、11時15分～正午
対象 市内在住の未就学児とその保護者、先着各5組 ID 1030799
 ●うらっこバスツアー
時 4月29日(木) ※午前10時に当代島公民館、10分後に堀江公民館出発
対象 市内在住の未就学児とその保護者、先着各便5組 ID 1031953

小学生サークルのメンバー募集

時 5月20日～7月15日隔週木曜日午後3時30分～4時30分(全5回)
対象 市内在住の小学生、先着各5人程度 ID 1030681
共通
申込 4月15日(木)午前9時から、電話で、こどもの広場 ☎350・1010へ、またはこどもの広場ホームページ <https://kodomonohiroba.com> から申し込み ※ホームページ申し込み優先
問 こどもの広場 (青少年課)

中央武道館スポーツコース～ちびっこ障害物走～



時 令和4年3月31日までの毎週木曜日午後3時30分～4時30分(全51回)
対象 3歳以上の未就学児、当日先着20人 ※保護者の付き添いが必要
内容 障害物を設置したルートを走行し体力向上を目指す ※保護者はマ

スク着用
費用 100円(市外在住の方は150円)
問 中央武道館 ☎380・2100 (市民スポーツ課) ID 1031979

親子サークル・おひさまキッズうさぎ組

時 6月2日～7月7日毎週水曜日午前9時40分～10時30分(全6回)
所 子育て支援センター
対象 市内在住の平成30年4月2日～31年4月1日生まれの子どもとその保護者、8組(多数は抽選)
内容 子どもと保護者の友達づくり
申込 5月8日(土)(消印有効)までに、往復ハガキ《往信用=事業名・住所・電話番号・子どもと保護者の氏名(ふりがな)・子どもの性別・生年月日・付き添いの兄弟がいる場合は氏名・性別・年齢、返信用=自分のあて名》で、〒279-0004猫実1-12-38子育て支援センターへ、または直接、子育て支援センター内設置のポストへ
問 子育て支援センター ☎351・1176 (こども課) ID 1031933

うら・らめ～の催し

●うら・らめ～で花を咲かせよう
時 4月25日(日)午前10時～正午
所 うら・らめ～
対象 市内在住の方、当日先着10人
内容 花壇に花を植えるボランティア ID 1030129

子連れヨガ

時 4月27日(火)午前10時～正午
所 うら・らめ～
対象 子育て中の母親、先着15人
内容 親子で楽しめるヨガ教室
費用 1000円
申込 4月18日(日)午後1時から、直

接または電話で、うら・らめ～ ☎316・5777へ ID 1031277
 ●うら・らめ～チャレンジ子ども会
時 6月6日(日)～令和4年3月31日(木)(全7回程度)
所 うら・らめ～ほか
対象 小学校1～3年生、小学校4～6年生、各10人程度(多数は抽選)
内容 宿泊体験、レク遊びなど
費用 1万円程度
申込 5月14日(金)(必着)までに、往復ハガキ《往信用=事業名・住所・電話番号・子どもと保護者の氏名(ふりがな)・子どもの性別・生年月日・学校名・学年、返信用=自分のあて名》で、〒279-0013日の出7-2-1うら・らめ～へ ID 1031952
共通
問 うら・らめ～ ☎316・5777 (青少年課)

教育・学習

就学説明会

時 5月19日(水)・21日(金)午前10時～11時=小学校就学予定者、5月19日(水)午後1時30分～2時30分=中学校就学予定者
所 教育研究センター(富岡小学校内)
対象 令和4年度に小・中学校に入学する特別な教育的支援が必要と思われる子どもの保護者
内容 入学までの準備や手続きなどの説明
申込 5月13日(木)午後5時までに、電話で、教育研究センター ☎381・7961へ
問 教育研究センター (指導課) ID 1031974

伝言板

掲載希望の方は、発行日の1カ月前(1カ月前が市役所の閉庁日のときは、直前の閉庁日)までに、広報うらやす「伝言板」掲載申込書《広聴広報課(市役所3階)で配付、または市ホームページからダウンロード》を、直接またはファクスで、広聴広報課 ☎353・2453へ

会員募集

●詩吟
 大きな声でストレス発散・誤嚥防止。複式呼吸で健康に。
時 毎月第1・2・4金曜日午後2時～4時
所 日の出公民館
費用 月1500円、年会費3000円
問 三好 ☎090・3540・0733(浦安吟詠クラブ)

地域応援チケットの有効期限は6月14日までです

市では、令和2年6月に、市内店舗で利用できる1人2000円分の「地域応援チケット」を各家庭にお送りしました。チケットの利用は地域経済の活性化につながります。まだ利用していない方は、早めにご利用ください。



利用可能店舗については、市ホームページをご覧ください

問 商工観光課 ☎712・6297 ID 1029986

浦安市チャレンジショップ

令和3年度浦安市チャレンジショップ利用者の新たな店舗が、2店舗オープンします。出店期間は、開店日～令和4年2月28日です。

sacri station (サクリステーション)

sacriは、無料で使える街のパン屋さんの置き置きアプリです。お店に行ってみないと買えるかわからなかったパンが、sacriを使えば、どこにいても簡単に置き置きと支払いができます。

開店日 4月23日(金)
営業時間 午前7時30分～午後7時
定休日 年中無休(12月29日～1月3日を除く)

smile HYGGE yoga (スマイル ヒュッゲ ヨガ)

「豊かな暮らし、素直な私」を目指して、各種ヨガクラスや豊かな暮らしに役立つイベント・教室を開催します。

開店日 4月11日(日)
営業時間 ▶午前9時～正午 ▶午後1時～5時
 ▶午後6時～9時
 ※曜日によって異なります
定休日 毎週金曜日、隔週水曜日、年末年始
 ※詳しくは、市ホームページをご確認ください

問 商工観光課 ☎712・6295

ID 1025424

こち浦放送中!

市では、ケーブルテレビ局「ジェイコム」の地上波デジタル放送(11チャンネル)で、行政情報番組「こち浦安情報局(こち浦)」を放送しています。

▶放送日時
 月～金曜日午後8時～、土・日曜日正午～、午後8時～(各30分)

▶主な内容
 4月16日(金)まで
 ○交通ルールを守ろう
 17日(土)～23日(金)
 ○読書をはじめよう
 24日(土)～30日(金)
 ○入園・入学おめでとう
 ※放送は、予告なく変更になる場合があります。番組は、YouTubeでも視聴できます

問 広聴広報課 ☎712・6056 ID 1013374

お知らせ

情報

行政相談委員が決まりました

4月1日付けで、総務大臣から行政相談委員として、渡邊武氏(舞浜3・77歳)が委嘱されました。



渡邊武氏

市では、国への要望などの相談に応じる、行政相談を定期的に行っています。相談は無料で、秘密は守られます。

問 広聴広報課 ☎712・6500

ID 1020564

ご意見ありがとうございました

「浦安市災害廃棄物処理計画(素案)」について、市ホームページなどでお知らせし、市民の皆さんからご意見を募集したところ、4件のご意見が寄せられました。いただいたご意見とそれに対する市の考えは、市ホームページ、情報公開室(市役所10階)、ごみゼロ課(市役所6階)でご覧いただけます。

問 ごみゼロ課 ☎712・6485

ID 1031834

うらやす議会だよりの郵送サービス

市議会では活動状況を周知するために、「うらやす議会だよりの」を発行しています。

日刊6紙(読売・朝日・毎日・東京・産経・日本経済新聞)の朝刊への折り込みや、市内公共施設での配布のほか、市議会ホームページやスマートフォンアプリ「マチイロ」での配信も行っています。

さらに、お申し込みいただいた方へ、郵送でお届けしています。

対象 日刊6紙を定期購読しておら

ず、「広聴広報スタンド」でも入手できない、市内に住所がある世帯または事業所

申込 電話またはハガキ、ファクス《住所・氏名(ふりがな)・電話番号》で、〒279-8501浦安市役所議会事務局庶務課、☎712・6788、☎351・1140へ ※個人情報厳重に管理し、このサービス以外の業務には使用しません

問 議会事務局庶務課 ID 1008669

成人式実行委員を募集

令和4年1月10日(祝月)に開催を予定している「令和3年度浦安市成人式」の、企画・運営をする実行委員を募集します。

時 6月22日(火)～令和4年2月1日(火) ※日程について、詳しくは、市ホームページをご覧ください

対象 市内在住で、平成13年4月2日～14年4月1日に生まれた方、10人程度(多数は応募動機などで選考)

内容 開催場所の提案、テーマの決定、式典内容の企画、記念品の選定、プログラムの作成など

申込 5月14日(金)(消印有効)までに、応募様式(市ホームページからダウンロード)を、郵送またはファクス、Eメールで、〒279-8501浦安市役所生涯学習課、☎351・5494、☎manabi@city.urayasu.lg.jpへ

問 生涯学習課 ☎712・6792

ID 1031939

全国健康保険協会(協会けんぽ)千葉支部からのお知らせ

協会けんぽは、主に中小企業に勤務している方とその家族が加入しています。

●保険料率

令和3年度の健康保険料率は、9.79%に引き上げとなり、介護保険料率は1.80%に引き上げとなります。

問 全国健康保険協会千葉支部

☎043・308・0522

●被扶養者への特定健診

加入者の家族(40～74歳の被扶養

者)に、特定健診を実施しています。健診費用の一部を助成していますので、毎年1回受診しましょう。

なお、受診券は、加入者の住所に郵送します。

問 全国健康保険協会千葉支部

☎043・308・0525

共通

※詳しくは、協会けんぽホームページ <http://www.kyoukaikenpo.or.jp> をご覧ください

(国保年金課) ID 1013594

健康・福祉

保健ガイド

お口の健康はからだの健康
「口福ひろば」

時 4月28日(水)午後2時30分～3時30分

所 健康センター

対象 市内在住のおおむね60歳以上の方、先着20人

内容 講義、表情筋を鍛える体操、唾液腺マッサージ、健康・栄養相談など ※初めて参加する方に舌ブラシを贈呈

申込 電話で、高齢者包括支援課 ☎712・6389へ

問 高齢者包括支援課 ID 1030397

ウエルカム! ベイビークラス

時 5月11日(火)・18日(水)午前10時～正午(全2回) ※1回のみ参加も可

所 健康センター

対象 初めて出産を迎える妊娠6～9カ月の方、先着12人 ※妊婦のみ

内容 11日＝妊娠中の過ごし方、18日＝赤ちゃんのお世話など

申込 4月19日(月)午前9時から、電話で、母子保健課 ☎381・9058へ

問 母子保健課 ID 1031679

福祉

社会福祉協議会活動支援のお願い

社会福祉協議会が地域で取り組んでいるさまざまな福祉活動にご協力をお願いします。

ご協力いただける方は会員となり、会費という形でご支援をいただきます。

会員の種類 一般会員(一般世帯の方)＝一口300円、特別会員(社協の地域福祉活動に特にご協力くださる方)＝一口1000円、賛助会員(法人・事業所などの方)＝一口2000円

申込 直接、社会福祉協議会へ、または郵便振替(口座＝00100-0-537628、名義＝社会福祉法人浦安市社会福祉協議会)で受け付け

問 社会福祉協議会 ☎355・5271 (社会福祉課) ID 1001280

ID 1031865

No.446 子宮頸がんワクチン

子宮頸がんは、ヒトパピローマウイルスへの感染で発症します。子宮頸がんを予防するため、パピローマウイルスに対するワクチンが開発され、そのワクチン投与が世界標準となっています。

日本では2013年4月に、世界から大幅に遅れて定期接種化されましたが、注射による痛みなどの副作用が大きく取り上げられ、またワクチンは無効だとするグループの反対もあり、同年6月に厚生労働省が積極的接種勧奨を差し控えました。そのため、子宮頸がんワクチンを接種する若い女性の数は激減してしまいました。

しかし、昨年大阪大学は「2013年6月を機にワクチンを接種しなかったため、将来子宮頸がんになる人が1万7000人増え、死亡者が4000人増える」との推計結果を発表しました。そして、一刻も早くワクチン接種勧奨を再開すべきと結論しています。

また、2020年10月、スウェーデンのカロリンスカ研究所から180万人規模の研究結果が発表され「17歳未満で接種すると、発がんリスクが9割低下した」と報告されています。

(浦安市医師会)

健康
づくり

ピーナスプラザ

☎382・8787 ☎382・8412 (申込専用)

開館＝火～日曜日午前9時～午後5時(入館は4時まで) ※祝日、5月6日(木)は休館

申し込み方法など、詳しくは、市ホームページをご覧ください。

●おもちゃの病院

時 5月1日(土)午後1時～3時

※部品代がかかる場合あり

ID 1028508

●紙すきではがき作り

時 5月8日(土)午前10時～正午

ID 1031785

●リサイクル自転車の抽選販売

時 4月17日(土)～30日(金)(抽選は5月1日(土))

ID 1028517

緑化強調月間

市では、4月15日～5月14日を緑化強調月間と定め、緑化運動に取り組んでいます。

花とみどりのボランティア
～健康づくり、生きがい、仲間づくりのために

市内には、美しい花壇や樹木、気持ちのよい芝生のある公園、池や川の流れ、田んぼの生き物の観察や自然体験ができる、さまざまな公園や緑道があります。こうした公園などを美しく保ち、楽しめる場になるよう活動しているのが「花とみどりのボランティア」の皆さんです。

土に触れ、癒されながら、自分の生きがい、仲間づくり、健康づくりにもつながる「花とみどりのボランティア」の活動に参加してみませんか。

活動内容

公園や緑道のパトロールや清掃、草取り、花壇の手入れ、水やり、樹木・芝生の育成・管理、池や田んぼの管理 など

参加方法

電話で、みどり公園課 ☎712・6513へ

いけがき設置奨励事業助成金

住宅の生け垣は、定期的にせん定しましょう。大きく成長して道路にせり出すと、歩行者や自転車などの安全な交通の妨げになります。市には、生け垣を設置するときの奨励補助金制度があります。また、生け垣を作り替える際も利用できるの、ご相談ください。

緑の募金

緑化強調月間中は緑の募金を行います。募金は緑化推進に役立てます。ご協力をお願いします。

浦安市みどりの基金

みどりと暮らしが調和する豊かな生活空間を整備するため、皆さんからの寄付金をお待ちしています。



問 みどり公園課

ID 1031977

募集

職員

市立小・中学校講師

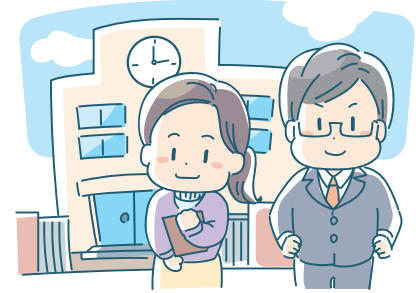

勤務日時 令和4年3月31日までの月～金曜日午前8時～午後4時30分
勤務場所 市内小・中学校
対象 小学校または中学校の免許状をお持ちの方、または取得見込みの方、5人
勤務内容 児童・生徒の学習指導、学級担任、教科担任など
月給 23万円8000円～(職歴により変動)
申込 電話で、学務課 ☎712・6746 へ
問 学務課 ID 1027551

青少年発達サポートセンター療育指導員補助

勤務日時 月・火曜日午後4時30分～7時30分、水・木・金曜日午後4時～7時、土曜日午前9時30分～午後0時30分 ※勤務は週1日以上シフト制
勤務場所 青少年発達サポートセンター
対象 療育の勉強をしている方、または保育士などの資格をお持ちの方など、10人
勤務内容 発達のサポートが必要な学齢期児童に療育をしている職員の補助

時間給 1300円～(経験などにより変動)
申込 4月15日(休)午前9時から、電話で、青少年発達サポートセンター ☎316・1159 へ
問 うらやす・そらいろルーム (障がい事業課) ID 1031969

自転車関連業務員

勤務日時 令和4年3月31日までの午前6時～午後10時 ※週3～4日のシフト制。1日実働4～6時間
勤務場所 市内各駅周辺の自転車駐輪場
対象 市内または市内近郊に在住で、徒歩または自転車、公共交通機関で通勤できる方、3人
勤務内容 駐輪場の窓口対応、場内整理など
時間給 960円
申込 4月23日(金) (必着) までに、履歴書を、郵送で、〒279-0004猫実1-12-38(公財)うらやす財団自転車関連業務スタッフ募集係へ
問 (公財)うらやす財団 ☎355・8321 (市民安全課) ID 1031963

市民委員

郷土博物館協議会委員

郷土博物館の運営の充実を図る機関として、新たに「博物館協議会」を設置します。この協議会の委員を募集します。
任期 7月1日～令和5年6月30日
対象 市内在住の18歳以上の方、1人
内容 年2回の会議への出席
報酬 会議1回出席につき9000円
申込 4月29日(祝・木) (必着) までに、申込書(郷土博物館で配布、または市ホームページからダウンロード)と「魅力ある博物館にするには」をテーマにした小論文(800字程度・様式不問)を、直接または郵送、Eメールで、〒279-0004猫実1-2-7郷土博物館、☎hakubutsukan@city.urayasu.

lg.jp へ
 ※応募書類により選考
問 郷土博物館 ☎305・4300 ID 1031986

社会教育委員会委員

任期 7月1日～令和5年6月30日
対象 市内在住の20歳以上で、社会教育活動を実践しており、平日の昼間(主に木曜日)に開催する会議(年5回程度)に出席できる方
内容 市の社会教育に関する諸計画の立案、教育委員会の諮問に対する意見答申や研究調査
報酬 会議1回出席につき9000円
申込 5月7日(金) (消印有効) までに、応募用紙《生涯学習課(市役所7階)・各公民館で配布、または市ホームページからダウンロード》を、郵送またはEメールで、〒279-8501浦安市役所生涯学習課、☎manabi@city.urayasu.lg.jp へ
 ※応募書類により選考
問 生涯学習課 ☎712・6792 ID 1018009

図書館協議会委員

任期 7月1日～令和5年6月30日
対象 市内在住の18歳以上の方、2人
内容 会議(年4回程度)に出席し、図書館サービスの向上のための意見を述べる
報酬 会議1回の出席につき9000円
申込 4月29日(祝・木)までに、申込書(中央図書館で配布、または図書館ホームページhttp://library.city.urayasu.chiba.jpからダウンロード)と、図書館への提言(800字程度)を、直接、中央図書館または各分館へ
 ※応募動機などにより選考
問 中央図書館 ☎352・4646 ID 1031948

健康うらやす21推進検討委員会委員

任期 7月1日～令和5年6月30日

対象 市内在住の20歳以上で健康づくりに関心がある方、または市内在住の子育て中(18歳以下の子どもを養育)の方、各2人
内容 年2回程度の会議(主に平日の昼間)への出席
報酬 会議1回出席につき9000円
申込 5月17日(月) (必着) までに、応募動機と健康づくりに関する意見など(様式不問・800字以内)・住所・氏名・年齢・性別・職業・電話番号を記入したものを、直接または郵送、Eメール(Eメールは件名を「健康うらやす21推進検討委員会委員応募」)で、〒279-8501浦安市役所健康増進課(健康センター1階)、☎kenzo@city.urayasu.lg.jp へ
問 健康増進課 ☎381・9059 ID 1018102

4月の納税

固定資産税 第1期 納期限 4月30日(金)

納税は、口座振替が便利です。
 市県民税(普通徴収分)、固定資産税、軽自動車税、国民健康保険税の口座振替の手続きには、次の3つの方法があります。
 ①通帳と届け出印を持って、直接、金融機関窓口へ
 ②本人確認ができるものごと自身のキャッシュカードを持って、担当課窓口へ
 ③担当課に連絡(口座振替依頼用ハガキを郵送します)
 また、スマートフォンアプリ「モバイルレジ」を利用して納付することもできます。
 ※納期限を過ぎると延滞金が生じる場合があります
問 収税課 ☎712・6229 ID 1007879

浦安市任期付職員(幼稚園教諭)の募集

新型コロナウイルス感染症の状況により、試験日などが変更となる場合があります。変更となる場合は、市ホームページなどでお知らせします。

- 採用予定日** 7月1日(休)
- 任期** 7月1日～令和6年3月31日の2年9カ月
- 募集職種** 幼稚園教諭
- 受験資格** 昭和51年4月2日以降に生まれた方で、幼稚園教諭の免許を有する方
- 採用予定人数** 6人程度 **第一次選考** 作文審査
- 第二次選考** 個別面接試験(5月21日(金)予定)

受 験 案 内

- 配布期限** 4月30日(金)まで(土・日曜日、祝日を除く)
- 配布場所** 人事課(市役所5階)、各駅前行政サービスセンター ※市ホームページからダウンロード可
- 請 求** 受験案内の郵送を希望する場合は、封筒に「任期付職員採用選考受験案内請求」と朱書きし、返信用封筒(140円切手を貼り、あて先を明記した角形2号)を同封し、〒279-8501浦安市役所人事課へ

申 込 4月30日(金) (消印有効) までに、特定記録郵便で人事課へ

障がいのある方へ

「障害者の雇用の促進等に関する法律」に基づいて障がいのある方の雇用促進に努めています。受験にあたって配慮を要する方は、申し込み時にお申し出ください。

問 人事課 ☎712・6132

ID 1031941

コンビニ交付・窓口申請ツール サービス休止

ID 1029094

コンビニ交付と窓口申請ツールによる住民票などの各種証明書の発行は、システムメンテナンス作業のため、以下の期間休止します。ご理解・ご協力をお願いします。

5月1日(土)午前6時30分～5日(祝・水)午後11時

- 問**
- ▶住民票の写し、戸籍全部事項・一部事項証明書、印鑑登録証明書について＝市民課 ☎712・6517
 - ▶課税・非課税証明書について＝市民税課 ☎712・6212

4月1日号5面に掲載

場所当てクイズ 答え

約40年前に撮影

A 浦安駅前ロータリー

春の記録

新年を迎えてから早3カ月。季節は春真ただ中。ここでは、春のさまざまな出来事を紹介します。

春との出会い ～花見ウオーク2021～

花見ウオークは、決められたコースを自分のペースで歩き、心身ともにリフレッシュするためのイベントです。コースは、若潮公園を出発し、境川沿いを歩きながら高洲海浜公園、高洲中央公園などの桜を堪能し、再び若潮公園へ戻る約6kmの道のり。参加者は、春を感じながら気持ちよく体を動かしました。



運動公園に スラックラインエリアを新設

4月1日から運動公園にスラックラインエリアが新設されました。はじめはバルドール浦安アリーナが主催する認定講習会(5面参照)を受講し、認定されると自由にスラックラインを楽しむことができます。皆さんもチャレンジしてみてください。



市内小学校入学式

4月8日、各小学校で入学式が行われました。明海南小学校の新1年生たちは、少し緊張気味な面持ちでしたが、新しい学校生活を楽しみにしている様子でした。校長先生から「大切な仲間と一緒に元気に過ごしてくださいね」とメッセージが贈られ、先生方の紹介の際には、先生一人ひとりに「よろしくお祈りします」と元気にあいさつをしていました。新入生のみなさん、新しく始まる学校生活が楽しみです。



知っていますか?

フォトレポート

市ホームページのトップ画面にある「フォトレポート」というコーナー、ご存じですか。市内の出来事や市民の皆さんの活躍を紹介しています。今回紹介した記事以外にも、さまざまな出来事を随時更新中。ぜひご覧ください。

