

主な内容

水害に備えよう 4・5面

二重予約にご注意くださいほか 8面

発行/浦安市
所在/〒279-8501 千葉県浦安市
猫実一丁目1番1号
編集/企画部広聴広報課
☎047・351・1111(代表)
https://www.city.urayasu.lg.jp

市の人口と世帯 人口=169,678人(-182) 男=82,645人(-106) 女=87,033人(-76) 世帯数=82,496世帯(-107) 令和3年5月末現在()は前月比

各記事に掲載しているIDを、市ホームページ上の「広報ページID検索」に入力すると、該当ページが出ます。これにより、記事を探す手間を省けます

6月24日(木)に16～64歳の方へ 接種券を発送します

市では、高齢者向け優先接種に続いて、7月中旬から基礎疾患のある方と60～64歳の方へと新型コロナウイルスワクチン接種の対象を広げます。

接種は、原則、優先順位に従って順次行っていきます。また、ファイザー社のワクチンは、12～15歳の方も対象（接種日の満年齢が12歳以上に引き下げ）となりました。12～15歳の方の接種券は準備ができ次第発送します。

問 新型コロナウイルスワクチンコールセンター ☎047・707・2936

ワクチン接種のスケジュール

7月5日(月)から、64歳以下の方のワクチン接種予約を開始します。ワクチン接種は、集団接種と一部医療機関での個別接種から選択してください。集団接種の予約は、市コールセンターへ電話またはワクチン接種予約専用フォームでお申し込みください。個別接種実施医療機関と予約方法は市ホームページをご覧ください。市コールセンターへお問い合わせください。

回線の混雑を緩和するため、段階的に予約の受け付けを開始します。7月5日(月)・6日(火)に基礎疾患のある40～64歳の方、7月7日(水)・8日(木)に基礎疾患のある16～39歳の方、7月12日(月)・13日(火)には、60～64歳の方の予約を開始します。7月14日(水)～23日(祝)については空き状況に応じて基礎疾患のある方、60～64歳の方の予約を随時受け付けます。

	6月	7月	8月	9月～
基礎疾患のある 40～64歳の方 (昭和32年4月2日～ 昭和57年4月1日)		● 6月24日接種券発送 ● 7月5日(月)・6日(火)予約受け付け	▶ ワクチン接種	
基礎疾患のある 16～39歳の方 (昭和57年4月2日～ 平成18年4月1日)		● 6月24日接種券発送 ● 7月7日(水)・8日(木)予約受け付け	▶ ワクチン接種	
60～64歳の方 (昭和32年4月2日～ 昭和37年4月1日)		● 6月24日接種券発送 ● 7月12日(月)・13日(火)予約受け付け	▶ ワクチン接種	
16～59歳の方 (平成18年4月1日～ 昭和37年4月2日)		● 6月24日接種券発送		

5歳ずつ年齢を区切って予約受け付けを開始します。予約開始日は、順次ハガキなどでお知らせします

※年齢は令和4年3月31日を基準とした年齢です

65歳以上の方は接種を早めることができます。詳しくは8面へ

基礎疾患のある方はかかりつけ医に相談してください

基礎疾患のある方は、接種が可能かなど、事前に、かかりつけ医に相談してください。予約に診断書などは不要です。

ワクチン優先接種の対象となる基礎疾患については、6月4日発行の広報うらやす特集号または、市ホームページをご覧ください。厚生労働省新型コロナウイルスワクチンコールセンター☎0120・761・770(午前9時～午後9時)へお問い合わせください。

情報通信

費用の記載がない事業は無料

新型コロナウイルスの感染拡大の状況により、本紙に掲載した内容は、急きょ変更する場合があります。公共施設を利用する際は、マスクの着用など、各施設の利用条件を確認し、ご来場ください。



子育て・教育

子ども

ブックスタート絵本講座

時 7月9日(金)午後1時30分～、2時15分～、3時～、3時45分～ ※時間はいずれも30分
所 中央図書館
対象 令和3年2月生まれの子どもとその保護者、先着各12組
内容 赤ちゃん向け絵本の選び方、わらべうたの説明
申込 6月17日(木)午前10時から、電話で、中央図書館 ☎352・4646へ
問 中央図書館 ID 1032381

うら・らめ～るの催し

①ピカッとDoing～オリジナルタイム作り～
時 6月27日(日)午後2時～4時
費用 200円 ID 1031276
 ②紙飛行機を飛ばそう
時 7月4日(日)午前10時～正午
内容 紙飛行機を作り、発射器具で飛

ばす
費用 100円(教材費) ID 1030638
共通

対象 市内在住の小学生、先着10人
申込 ①6月17日(木)・②18日(金)午後1時から、直接または電話で、うら・らめ～る ☎316・5777へ
問 うら・らめ～る (青少年課)

親子工作～恐竜の世界へようこそ～

時 7月9日(金)午前9時50分～10時30分
所 子育て支援センター
対象 市内在住の2歳以上の未就学児とその保護者、先着8組
内容 親子一緒に簡単な工作
申込 6月28日(月)午前9時から、電話で、子育て支援センター ☎351・1176へ
問 子育て支援センター (こども課) ID 1018588

こどもの広場の催し

●うらっこチャレンジ～らくがきアート～
時 6月20日(日)午前10時30分～11時30分、午後2時～3時
所 こどもの広場
対象 市内在住の小学生以下の子ども



スポーツ

スポーツ

屋内水泳プールの屋外プールの利用



屋内水泳プールでは、夏季期間中は、屋外プールも利用できます。
利用日時 7月1日(木)～9月14日(火)午前9時～午後6時
所 バルドラル浦安アリーナ
費用 600円(高校生以下と65歳以上は300円)
 ※2時間。以降30分ごとに大人160円、高校生以下・65歳以上80円。小学校3年生以下は保護者(18歳以上)の付き添い(保護者1人につき子ども2人まで)が必要
問 バルドラル浦安アリーナ ☎304・0030 (市民スポーツ課) ID 1032533

総合体育館・中央武道館トレーニングルーム利用講習会(7月分)

トレーニングルームを利用するには、いずれかの講習会を受講する必要があります。

時 下表のとおり
対象 15歳以上(中学生を除く)の方、バルドラル浦安アリーナ=先着各6人、中央武道館=先着各3人
申込 6月18日(金)午前9時から、直接または電話で、バルドラル浦安アリーナ ☎355・1110、中央武道館 ☎380・2100へ
 ※定員に満たない場合は当日の参加可
問 バルドラル浦安アリーナ、中央武道館 (市民スポーツ課) ID 1032510

トレーニングルーム利用講習会の日程(7月分)

	日	月	火	水	木	金	土
					1	2	3
総合体育館					①	③	②
中央武道館						①	③
	4	5	6	7	8	9	10
総合体育館	③	⑤	②		④	①	④
中央武道館	⑤		③	①		③	⑤
	11	12	13	14	15	16	17
総合体育館	②	③	④	⑤	①	③	⑤
中央武道館			⑤	③	③	①	
	18	19	20	21	22	23	24
総合体育館	④	①	③		②	⑤	④
中央武道館	①		①	⑤	③		①
	25	26	27	28	29	30	31
総合体育館	①	④	⑤	②	③	④	①
中央武道館	③	③	①	①		⑤	

①午前10時～11時 ②11時～正午 ③午後2時～3時
 ④3時～4時 ⑤7時～8時

パークスラックラインセミナー

●スラックラインセミナー(初級)
時 7月3日(日)午前10時～11時
対象 小学生以上の初心者、先着15人
内容 スラックラインの乗り方

ビーナスプラザ ☎382-8787 ☎382-8412(申込専用)
 開館=火～日曜日午前9時～午後5時(入館は4時まで) ※祝日は休館

申し込み方法など、詳しくは、市ホームページをご覧ください。

ビーナスショップの業務休止

ビーナスショップは、商品の棚卸しのため、6月29日(火)・30日(水)は業務を休止します。 ID 1000417
 ●おもちゃの病院
時 7月3日(日)午後1時～3時
 ※部品代がかかる場合あり ID 1028508

●石けん工房
時 7月11日(日)午前10時～午後1時 ID 1031786
 ●紙すきでオリジナルうちわ作り
時 7月17日(土)午前10時～正午
対象 小学生、先着5人 ID 1023228
 ●リサイクル自転車の抽選販売
時 6月19日(土)～7月2日(金)(抽選は7月3日(土)) ID 1028517

とその保護者、当日先着各20人
内容 チョークで広場内に絵などを描く ID 1032527

出張プレイパークIN当代島

時 6月24日(休)午前10時～正午
所 当代島公民館
対象 市内在住の小学生以下の子どもとその保護者、当日先着20人(入れ替えの場合あり)
内容 プレイパークの遊び体験
 ※団体での参加希望者は、6月23日(水)までに、電話で、こどもの広場 ☎350・1010へ ID 1032529

共通

持ち物 水筒、タオル、着替えなど
問 こどもの広場 ☎350・1010 (青少年課)

夏季ジュニア硬式テニススクール

時・対象 7月3日(日)・4日(日)・10日(土)・11日(日)午前9時30分～10時30分=小学校1～3年生、10時45分～正午=小学校4～6年生、先着各60人(予備日=7月18日(日)) ※全4回

費用 1000円 ID 1032526

●スラックラインセミナー(中級)

時 7月17日(土)午前10時～11時
対象 小学生以上で、スラックライン上を安定して5歩以上歩ける方、先着15人

内容 スラックラインの歩き方など
費用 1000円 ID 1032528

●スラックラインセミナー付利用講習会

時 7月3日(日)・17日(土)午前11時30分～午後1時

対象 16歳以上の方、先着10人
内容 スラックラインの張り方や乗り方の説明

費用 各1500円 ID 1032155

共通

※雨天中止
所 運動公園
申込 6月17日(木)午前9時から、Eメール《事業名・参加希望日・住所・氏名(ふりがな)・年齢・電話番号》で、バルドラル浦安アリーナ ☎u.taiikukan@jcom.zaq.ne.jpへ
問 バルドラル浦安アリーナ ☎355・1110 (市民スポーツ課)

中央武道館スポーツコース～青空ストレッチ～

時 7月12日(月)午前9時30分～10時15分
所 浦安公園
対象 16歳以上の方、当日先着60人
内容 屋外で全身のストレッチ
問 中央武道館 ☎380・2100 (市民スポーツ課) ID 1032508

オープンテニス選手権大会

時 8月14日(土)～21日(土)午前9時～午後5時(予備日=8月22日(日))

所 高洲太陽の丘公園
内容 プロコーチによる硬式テニスレッスン ※ラケットの貸し出しあり
費用 1500円
申込 6月16日(水)から、Eメール《事業名・氏名(ふりがな)・学年・性別・電話番号》で、田口(市テニス協会) ☎groundsmash0422@gmail.comへ
問 田口 (市民スポーツ課) ID 1032522

教育・学習

教科書展示会

時 6月28日(月)までの午前9時～午後4時45分(土曜日を除く)
所 市民ホール(市役所1階)
内容 令和3年度用の小・中学校教科用図書、特別支援学校・特別支援学級教科用図書、令和3年度採択候補中学校教科用図書の展示
問 指導課 ☎712・6772 ID 1026625

所 運動公園テニスコート
定員 350人
種目 男女一般シングルス、男女年齢別ベテランシングルス ※1人1種目
費用 5550円
申込 6月30日(水)までに、市テニス協会ホームページ <http://urayasu-tennis.com> から申し込み
問 工藤(市テニス協会) ☎090・8949・6250
 ☎open_conv@urayasu-tennis.com (市民スポーツ課) ID 1032534

こち浦放送中!

市では、ケーブルテレビ局「ジェイコム」の地上波デジタル放送(11チャンネル)で、行政情報番組「こち浦安情報局(こち浦)」を放送しています。

▶放送日時
 月～金曜日午後8時～、土・日曜日正午～、午後8時～(各30分)

▶主な内容
 6月18日(金)まで
 ○シルバー人材センター
 19日(土)～25日(金)
 ○浦安市消防団
 26日(土)～7月2日(金)
 ○熱中症に注意
 ※放送は、予告なく変更になる場合があります。番組は、YouTubeでも視聴できます
問 広聴広報課 ☎712・6056 ID 1013374

イベント

三番瀬環境観察館の催し



①夏の昆虫探し

時 7月4日(日)午前10時~11時
対象 市内在住の方、先着10人
※未就学児は保護者の付き添いが必要
ID 1032364

②昆虫標本教室

時 7月25日(日)午後1時~3時
対象 市内在住の小学校3年生以上の方、先着10人
内容 簡易作成キットで昆虫の標本作り
費用 500円
ID 1032370

共通

申込 ①6月15日(火)・②7月6日(火)午

前9時から、直接、三番瀬環境観察館へ、または三番瀬環境観察館ホームページhttps://www.ces-net.jp/sanbanze/から申し込み
問 三番瀬環境観察館
☎711・1601 (環境保全課)

イングリッシュカフェ

時 7月4日(日)午後2時~4時
対象 15歳以上(中学生を除く)の方、先着10人
内容 オンライン(Zoom)で少人数グループに分かれ、英語が母国語の方と交流
費用 500円
申込 UIFA(浦安市国際交流協会)ホームページhttp://www.uifa-urayasu.jp/translationから申し込み
※申し込みは7月1日(木)午後5時まで
問 UIFA事務局 ☎381・5931 (地域振興課) ID 1032447

しんうら寄席

時 7月10日(土)午後2時~4時(開場=1時30分)

所 市民プラザ
対象 小学生以上の方、先着90人
出演 立川志ら乃氏(真打ち)ほか
費用 2000円(さくらメイトは1800円)
※全席指定。チケットは、市民プラザで販売中
問 市民プラザ ☎350・3101 (生涯学習課) ID 1032359

講座・講演

図書館利用講座~本を探そう~

時 7月2日(金)午前10時30分~11時30分
所 中央図書館
対象 パソコン初心者、先着4人
内容 図書館の検索端末を使った資料の検索方法、画面の見方
申込 6月16日(水)午前10時から、電話で、中央図書館☎352・4646へ
問 中央図書館 ID 1032375

おとこのまかない体験講座

時 6月26日(土)午前9時30分~午後0時30分
所 東野パティオ
対象 市内在住・在勤・在学の方、先

着5人
内容 男性同士で手づくり料理を楽しみながらボランティアについて学ぶ
申込 電話またはファクス、Eメール(住所・氏名・年齢・電話番号)で、浦安市ボランティアセンター☎380・8864、☎355・5277、✉vc@urayasushi-shakyo.jpへ
問 浦安市ボランティアセンター(社会福祉課) ID 1032472

映画・コンサート

名作映画鑑賞会

時・内容 7月10日(土)=夏の庭(監督:相米慎二、1994年、日本映画、113分)、11日(日)=雨あがる(監督:小泉堯史、2000年、日本映画、91分)
※時間はいずれも午後2時~
所 中央図書館
定員 先着各50人
申込 6月16日(水)午前10時から、電話で、中央図書館☎352・4646へ、または中央図書館ホームページhttp://library.city.urayasu.chiba.jpから申し込み
問 中央図書館 ID 1032429

募集

職員

児童センター会計年度任用職員

①東野児童センタープレイリーダー
勤務日時 (A)火~日曜日のうち5日間または(B)日・火曜日午前9時~午後4時、午前10時~午後5時(シフト制)
定員 (A)1人、(B)1人
勤務内容 児童の遊びの見守り、親子事業の補助など
時間給 1036円
※期末手当あり。社会保険・雇用保険加入(Aのみ) ID 1032372

②東野児童センター
勤務日時 8月1日~31日毎週火~日曜日午前9時~午後4時、午前10時~午後5時
※勤務は週2~3日のシフト制
定員 3人程度
勤務内容 児童の遊びの見守り、親子事業の補助など
時間給 1005円 ID 1032520

③高洲児童センター
勤務日時 8月1日~9月5日毎週火~日曜日午前9時~午後4時
※勤務は週2~3日
定員 2人程度
勤務内容 児童の遊びの見守り、児童

厚生員の補助など
時間給 1005円 ID 1032537
共通

対象 市内または市近郊に在住の18歳以上(高校生を除く)の方
申込 7月2日(金)(消印有効)までに、履歴書を、直接または郵送で、①〒279-0042東野1-7-1東野児童センター、③〒279-0023高洲5-3-2高洲児童センターへ
※交通費は別途支給。面接日は7月10日(土)。災害補償あり
問 ①②東野児童センター ☎355・2736
③高洲児童センター ☎304・0320

令和3年度市立幼稚園・認定こども園職員(登録制度)

●保育教諭
勤務日時 月~金曜日午前8時30分~午後4時30分(祝日、休園日を除く。長期休業中は勤務あり)
対象 幼稚園教諭の免許状および保育士の資格をお持ちの方
勤務内容 保育の運営補助
時間給 1173円 ※期末手当あり ID 1017384

●保育指導員
勤務日時 月~金曜日①午前7時15分~9時45分、②午後1時45分~6時45分(週1~5日勤務。祝日、休園日を除く。長期休業中は勤務あり)
対象 幼稚園教諭の免許状または保育

士の資格をお持ちの方
勤務内容 園児の教育時間外の保育
時間給 ①1152円、②1102円 ※期末手当あり(支給条件あり) ID 1017388
共通

勤務場所 市立幼稚園・認定こども園
申込 履歴書と所有する免許状の写しを、直接または郵送で、〒279-8501浦安市役所保育幼稚園課(市役所2階)へ
※交通費は別途支給。年度ごとの登録のため、以前登録した方も申し込みが必要。後日面接あり。災害補償あり。雇用保険・健康保険・厚生年金加入。業務内容など、詳しくは、お問い合わせください
問 保育幼稚園課 ☎712・6442

市民委員

緑の基本計画改定検討委員会委員

「浦安市緑の基本計画」の改定に係る事項について検討・協議する委員を募集します。
任期 8月1日~令和4年3月31日
対象 市内在住の18歳以上で、議員または市の公職にない方、ほかの審議会の委員を5つ以上兼ねていない方、2人(多数は応募書類などにより選考)
内容 年4回程度の会議(平日昼間または夜間)への出席
報酬 会議1回出席につき9000円
申込 6月30日(水)(必着)までに、

「20年後の浦安のみどり豊かなまちづくりのために、市民ができること、やりたいこと」をテーマにした小論文と応募動機(600字程度・様式不問)・住所・氏名(ふりがな)・性別・年齢・職業・電話番号・Eメールアドレスを記入したものを、郵送またはEメール(Eメールは件名を「緑の基本計画改定検討委員応募」)で、〒279-8501浦安市役所みどり公園課、✉kouen@city.urayasu.lg.jpへ
問 みどり公園課 ☎712・6728 ID 1032318

生活

環境

資源物回収ボックスの撤去

市では、飲料用紙パックなどの資源物のリサイクル推進・普及を目的に、市役所や市関連施設に資源物回収ボックスを設置していましたが、市内スーパーなどで回収ボックスが設置されているため、7月31日(土)をもって、資源物回収ボックスを撤去します。なお、小型家電回収ボックスは引き続き設置します。
問 ごみゼロ課 ☎712・6485 ID 1032442

オリンピック・パラリンピック等

選手育成補助金事業にかかる有望選手調査

市では、オリンピック・パラリンピックなどを旨とする高い意欲のある優秀な選手の育成や、市民のスポーツに取り組む機運の醸成を図るため、オリンピック・パラリンピック等選手育成補助金事業を実施しています。
補助金交付対象選手の選考にあたり、対象候補者を調査します。なお、収集した情報にもとづき選定委員会で選定し、補助金交付対象者を決定します。

対象

市内在住で、競技団体や学校などから推薦された選手、または自ら申請した者のうち、令和2年4月1日から令和3年9月5日に行われる全国規模の大会で3位以上の実績のある選手、または全国ランキングで3位以上の選手

補助金額

1人あたり10万円を限度
※補助対象経費は旅費、用具費、合宿費、会場使用料、指導者の招へい、運搬費など

連絡方法

9月10日(金)必着)までに、有望選手調査票(市ホームページからダウンロード)と大会要項を、郵送またはファクス、Eメール(件名は「オリパラ選手情報」)で、〒279-8501浦安市役所市民スポーツ課、☎351・5494、✉sisupo@city.urayasu.lg.jpへ

問 市民スポーツ課 ☎712・6819

ID 1023605

水害に備えよう

梅雨から秋にかけては台風やゲリラ豪雨が発生しやすい季節です。浦安市は三方を水に囲まれ地盤も低いので、降った雨を排水できず、古くから多くの水害に見舞われてきました。そのため、雨水管や排水機場の整備を進め、さまざまな対策を講じてきました。しかし、近年のゲリラ豪雨は「局地的」「集中化」「激甚化」しており、排水能力を上回る量の雨が降ることがあ

ります。市では計画的な排水対策を進めていますが、被害を最小限に抑えるためには皆さんの協力も不可欠です。平時から、大雨に備えて事前準備しましょう。

【問】危機管理課 ☎712・6897、道路整備課 ☎712・6577

事前準備

水害ハザードマップを確認しましょう

マップを確認し、自分の住んでいる地域に冠水する場所があるか確かめ、大雨に警戒が必要となる場合は、危険な場所に近づかないようにしましょう。水害ハザードマップは危機管理課（市役所4階）で配布しているほか、市ホームページでもご覧になれます。



ID 1002110

排水溝の入り口の清掃

道路冠水の原因になる、排水溝の入り口の障害物を取り除くことも大切です。手が届く範囲だけでも落ち葉やごみなどの掃除を行うことで、水の流れがスムーズになります。



ID 1023517

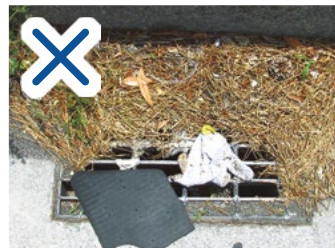

防災情報の収集手段を確認しましょう

大雨に警戒が必要となる際には、市が発表する防災情報のほか、国と県から、防災気象情報が発令されます。いざという時に適切な避難行動をとれるよう、情報収集しましょう。

防災情報確認ツール

市公式 Twitter @urayasu_koho

重要なお知らせメール

防災に関する情報などをメールでお知らせします。

http://isdmail.city.urayasu.chiba.jp/ または右記の二次元コードから登録



防災行政無線

市内108カ所に設置した屋外スピーカーで防災情報を放送するほか、防災無線受信機（防災ラジオ）の有償頒布も行っています。

ID 1018132

Yahoo!防災速報

避難情報や市の待避所の開設状況などを配信します。

https://emg.yahoo.co.jp

浦安市防災気象情報

市内各所で観測している雨量や水位などの情報をリアルタイムで確認できます。

https://urayasu-city.bosai.info/ui/dashboard

	10分雨量	0.5	0.0	0.5	0.0	0.5	0.0
浦安市東区	60分雨量	2.5	2.5	2.5	2.5	2.5	1.5
	連続雨量	4.0	4.0	4.5	4.5	5.0	5.0

▲実際の雨量情報確認画面

気象庁 防災情報のページ

気象注意報・警報・台風情報など

https://www.jma.go.jp/jma/menu/menuflash.html

国土交通省 川の防災情報

河川の水位と雨量の状況

https://www.river.go.jp/kawabou/ipTopGaikyo.do

地上デジタル放送 データ放送 (dボタン)

地域性の高い気象情報

どう避難するか事前に決めておきましょう

「避難」とは「難」を「避」けることです。家族構成や住んでいる地域にあった避難方法を考えてみましょう。

在宅避難

水害ハザードマップで自宅にいても安全なことが確認できた場合、別の場所に避難する必要はありません

安全な親類・知人宅に避難

普段から災害時に避難することを相談しておきましょう

安全な宿泊施設に避難

通常の宿泊料が必要です。事前に予約・確認しましょう

市が開設する待避所に避難

在宅避難などが困難な場合、待避所を利用しましょう

事前に準備！ 避難時に必要になるもの

- 食料
- 水
- モバイルバッテリー
- タオル
- ウエットティッシュ
- 衛生用品
- 現金
- 身分証明書

感染症対策も忘れずに

感染症対策用品を加えておきましょう。

- マスク
- アルコール消毒液
- 体温計

避難

避難情報を確認して、適切な行動をとりましょう

災害対策基本法が改正され、避難情報の名称が変わりました。

警戒レベル 1

早期注意情報

今後気象状況が悪化していくおそれがあります。避難情報をこまめに確認しましょう。

警戒レベル 2

大雨・洪水・高潮注意報

避難に適した服装に着替え、防災グッズなどを手にとれる場所に準備しておきましょう。

警戒レベル 3

高齢者等避難

避難に時間がかかる高齢者や障がいのある方は、危険な場所から避難してください。高齢者などではない人も、危険を感じたら自主的に避難を始めましょう。

警戒レベル 4

避難指示

危険な場所から**全員避難**してください。

警戒レベル 5

緊急安全確保

すでに安全な避難ができず命が危険な状況です。

自宅にいても安全な場合は、在宅避難をしてください。



市の対応

水防排水体制を設置し水害に備えています

市では、降雨予想などの気象情報を基に、段階的な水防排水体制を整えています。初動対応で報を基準に、段階的な水防排水体制は、気象情報を監視しながら、排水機場ポンプの遠隔操作を行い、さらに強い降雨が予想される場合は、排水機場のポンプ操作をするための職員配置、市内で発生した道路冠水の対応などを行っています。また、市公式Twitterによる水防活動状況の情報発信を併せて行っています。

浦安市雨水管理総合計画の策定

この計画では、浸水被害の軽減を図るため、水害ハザードマップの周知や排水溝の清掃協力をお願いな

どのソフト対策に加え、市全域を地区ごとに分け、必要な対策や課題を整理し、雨水貯留管や公共用地を活用した貯留施設の整備を進めるなど、短期・中期・長期にわたる段階的な浸水対策を定めています。

待避所を開設します

地震災害などで開かれる指定避難所と異なり、台風や集中豪雨が発生した際に、在宅避難などが困難な方が身を守るために一時的に避難する

1次開設施設

- ▶ 当代島公民館
- ▶ 中央公民館
- ▶ 堀江公民館
- ▶ 美浜公民館
- ▶ 富岡公民館
- ▶ 日の出公民館
- ▶ 高洲公民館
- ▶ 南小学校
- ▶ 東小学校
- ▶ 舞浜小学校
- ▶ 北部小学校

ペット専用待避所

ペットをケージなどに入れた状態で、一緒に避難することができます。

▶ 当代島公民館 ▶ 交通公園

2次開設施設

学校施設などを加えて開設

避難所などにおける感染予防対策

市では、避難者の健康状態の確認や、十分な換気の実施など、感染予防対策を行います。また、発熱、咳などの症状が出た方の専用スペースを確保します。



▲待避所に設置するパーティションテント

マイ・タイムラインを作成しましょう

風水害の被害を最小限に抑えるためには、日ごろからの備えが大切です。風水害の発生に備えて、自分や家族の取るべき行動（「いつ」「誰が」「何をやるのか」）を整理した、「マイ・タイムライン」（個人の防災計画）を作ってみましょう。

▶ 国土交通省関東地方整備局ホームページ「マイ・タイムライン」
https://www.ktr.mlit.go.jp/river/bousai/index00000043.html



▲実際のマイ・タイムライン作成画面



健康・福祉

福祉

アートワークショップ付き出前相談

時 6月27日(日)午後2時～4時(開場＝1時30分)

所 高洲公民館(エスレ高洲内)

対象 市内在住の方、当日先着20人程度

内容 アートワークショップ、ひきこもり・発達障がいの出前相談《こまちだたまお氏(たまあーと創作工房代表)》

問 発達障がい者等地域活動支援センター(Mitte) ☎390・7700

(障がい事業課) ID 1032485

シニアいきいきサロン映画鑑賞「浦安回顧と浦安の変遷」

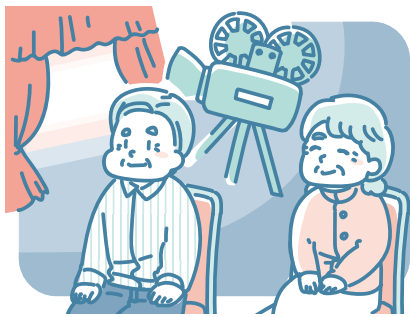

時 7月12日(月)午前10時～11時30分(受付＝9時30分～)

所 市民プラザ

対象 市内在住のおおむね60歳以上の方、先着20人

申込 6月15日(火)午前9時から、電話またはファクス、Eメール(住所・氏名・年齢・電話番号)で、伊澤(シニアいきいきサロン) ☎080・5029・2231、FAX 354・1263、✉masao-izawa@nifty.com

comへ

※受け付けは午前9時～午後6時

問 伊澤

(高齢者福祉課) ID 1031158

保健ガイド

子育て応援ルームで体重測定の開始

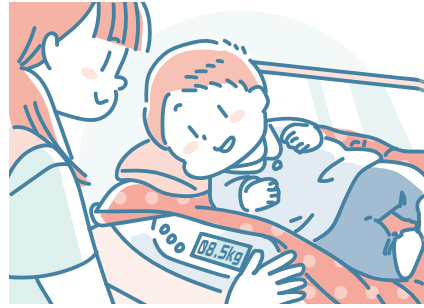

子育て応援ルームで、子どもの体重を計測できます。子どもの発育に不安を感じている方などは、職員にご相談ください。

時 月～金曜日午前9時45分～10時45分

所 子育て応援ルーム(健康センター1階)

対象 0歳児 ※子ども1人につき保護者1人まで

持ち物 バスタオル、母子健康手帳、子育てケアプランファイル(ケアプラン作成を希望する方のみ)

問 母子保健課 ☎381・9034

ID 1031929

お口の健康はからだの健康「口福ひろば」

時 6月23日(水)午後2時30分～4時(受付＝2時～)

所 健康センター

対象 市内在住のおおむね60歳以上の方、先着20人

内容 講義、表情筋を鍛える体操、唾液腺マッサージ、健康・栄養相談など

No.448 梅雨が私たちに及ぼす影響

梅雨入りは毎年のことですが、雨が降って湿気でベタベタして、「農業にとっては必要な雨」ということは理解していても、なんとなく憂うつになってしまいます。

私たちの体は自然界の影響を受けますので、この湿気も病邪(びょうま)となって、さまざまなことを起こします。足にカビが繁殖すれば水虫などの皮膚病に、関節に湿気が影響すれば痛みやむくみが悪化したり、胃腸に湿気がたまれば胃の重苦しさや食欲不振などの症状を起こすようになります。また、汗をかいたまま放っておくと、かぶれて湿疹ができたりします。

では、対策はどうすれば良いのでしょうか。水虫はとにかく足を清潔に保ち、風呂上がりには足の指の間まで、しっかりと水分を拭き取る。関節痛やむくみが起きたら、ぬるめの風呂につかり、マッサージなどをして血行を良くする。胃腸の重苦しさを感じたら、体を温めるものを食べるようにする。冷たい飲み物ほど体に残りやすく、また夜にビールを飲み過ぎると翌日に影響します。できるだけ体を冷やすものを減らし、適度な運動や入浴などで汗をかき、体の水分を外に出すことも大切です。1カ月以上続く梅雨を、快適にお過ごしください。(浦安市薬剤師会)

健康づくり

※初めて参加する方に舌ブラシを贈呈

申込 電話で、高齢者包括支援課 ☎712・6389へ

問 高齢者包括支援課 ID 1030397

ウエルカム! ベイビークラス

時 7月6日(火)・13日(火)午前10時～正午(全2回) ※1回のみ参加も可

所 健康センター

対象 初めて出産を迎える妊娠6～9カ月の方、先着12人 ※妊婦のみ

内容 市の制度、妊娠・出産、沐浴、産後の生活についてなど

申込 6月17日(木)午前9時から、電話で、母子保健課 ☎381・9058へ

問 母子保健課 ID 1031679

献血にご協力ください

時 7月2日(金)午前10時～11時45分、午後1時～4時 ※ドナー登録会も実施します

所 市民ホール(市役所1階)

対象 16～69歳の健康な方で、体重が男性は45kg以上、女性は40kg以上の方 ※65歳以上は、60～64歳に献血経験のある方に限る

持ち物 身分証明書、献血カード(お持ちの方)

問 千葉県赤十字血液センター

☎043・241・8332

(健康増進課) ID 1001113

熱中症にご注意ください

熱中症は、梅雨入りごろから増え、7月～8月にかけてがピークです。高温多湿などが原因で起こる症状が、室内で発症することもあります。熱中症予防をしっかりと行い、これから訪れる熱中症の時期も健康に過ごしましょう。

ID 1014786

新しい生活様式における熱中症予防行動のポイント

身体的距離の確保、マスクの着用、3密(密集、密接、密閉)を避けるなどの新しい生活様式を実践しながら熱中症を予防するポイントは、以下のとおりです。

暑さを避けましょう

- エアコンを利用するなど、部屋の温度を調整
- 涼しい服装で過ごす
- 感染症予防のため、換気をこまめにし、エアコンの温度は適宜調整
- 暑い日や気温が高い時間帯は無理をしない(急に暑くなった日などは特に注意)

マスクは適宜はずしましょう

- 気温や湿度が高いときのマスク着用は要注意
- 屋外で人との距離(2m以上)を確保できる場合、マスクをはずす
- マスク着用時は、負荷のかかる作業や運動を避け、適宜休憩を

こまめに水分補給しましょう

- のどが渇く前に水分補給(一日あたり1.2ℓを目安に)
- 大量に汗をかいたときは塩分も忘れずに

日頃からの健康管理が大切

- 日頃から体温測定や健康チェックを
- 体調が悪いと感じたときは、無理をせず静養

暑さに備えた体づくりをしましょう

- 暑くなり始めの時期から適度に運動を(水分補給は忘れずに)
- 運動は、やや暑い環境で「ややきつい」と感じる強度で毎日30分程度

熱中症警戒アラートについて

環境省と気象庁では、4月28日～10月27日の期間、熱中症予防対策として「熱中症警戒アラート」を実施しています。このアラートは、市民の皆さんに暑さへの「気づき」を呼びかけ、熱中症予防行動を促すことを目的としています。

市では、熱中症警戒アラートが出たら、浦安市からの重要なお知らせメールや市公式Twitterなどでお知らせしますので、その際は特に熱中症予防行動を心がけましょう。

熱中症警戒アラートメール配信サービス

環境省と気象庁では、熱中症警戒アラートの情報をメールで配信する「熱中症警戒アラートメール配信サービス」を行っています。配信を希望する方は、環境省「熱中症予防情報サイト」https://www.wbgt.env.go.jp/alert_mail_service.phpから登録してください。右の二次元コードからも登録できます。



問 健康増進課 ☎381・9001

お知らせ

職業

ハロートレーニング

ハロートレーニングとは、仕事に就くために必要なスキルや知識などを習得することができる公的制度です。求職者などのキャリアアップや、希望する就職を実現するためのツールとして活用できます。

なお、ハロートレーニングには、雇用保険を受給している方が対象の「公共職業訓練」と、雇用保険を受給できない方が対象の「求職者支援訓練」があります。

詳しくは、お問い合わせください。
問 ハローワーク市川 ☎047・370・8609 (工商観光課) ID 1031345

情報

中央図書館の休館

中央図書館は、蔵書点検のため6月22日(火)～25日(金)の間休館します。

なお、各分館、マール図書サービスコーナーは開館、浦安・舞浜駅前行政サービスセンターの図書サービスコーナーも行っていきます。

問 中央図書館 ☎352・4646 ID 1032514

固定資産評価員が決まりました

5月18日に行われた市議会第1回臨時会で議会の同意を得て、山崎勝己氏(富士見1・59歳)が、固定資産評価員に選任されました。
問 人事課 ☎712・6132 ID 1032535



市長と副市長の資産などの公開

「政治倫理の確立のための浦安市長等の資産等の公開に関する条例」に規定する「資産等補充報告書」「所得等報告書」「関連会社等報告書」は、6月30日(水)から情報公開室(市役所10階)でご覧になれます。
問 秘書課 ☎351・1111 ID 1014619

千羽鶴を募集

市では、広島・長崎へ献納する千羽鶴を募集します。
提出方法 7月20日(火)までに、千羽鶴

オリンピック聖火リレーの中止について

ID 1028138

県では、新型コロナウイルスの感染状況を踏まえ、7月1日(木)～3日(土)に予定されていた聖火ランナーの走行を県内全区間で中止することにしました。リレーは中止となりましたが、各日のセレブレーション会場(7月3日=松戸市)で無観客のセレモニーが行われます。詳しくは、県ホームページをご覧ください。

URL <https://www.pref.chiba.lg.jp/oripara/seika/oly-relay.html>
問 2020東京オリンピック・パラリンピック推進課 ☎712・7690

(紙は不問で7cm角。折り鶴50羽を丈夫な糸でつなげ1本とし、20本分を束にして千羽鶴を完成させて透明なビニール袋に入れたもの)を持って、直接、地域振興課(市役所3階)へ
※「献納浦安市」で統一するため、名札は不要
問 地域振興課 ☎712・6247 ID 1032434

男女共同参画週間「女だから、男だから、ではなく、私だから、の時代へ」



6月23日(水)～29日(火)は「男女共同参画週間」です。男女共同参画社会は、性別にかかわらず、一人ひとりが個性と能力を発揮することができる社会です。多様性社会推進課では、男女共同参画・人権に関する図書の貸し出しや「女性のための相談」「女性のための法律相談」「人権相談」などを行っています。皆さんで男女共同参画社会を築いて

いしましょう。
問 多様性社会推進課 ☎712・6803 ID 1014797

浦安都市計画土地区画整理事業の事業計画変更(案)の縦覧

猫実A地区土地区画整理事業の事業計画変更(案)の縦覧を行います。当該事業計画のうち、都市計画で定められた事項以外について意見のある利害関係者は、県知事に意見書を提出できます。

●縦覧
時 6月17日(木)～30日(水)午前8時30分～午後5時
所 まちづくり事務所(猫実3-25-10)
●意見書の提出
7月14日(水)(消印有効)までに、郵送で、意見を書面でまとめたものに、住所・氏名・電話番号を記入し、〒260-8667千葉市中央区市場町1-1千葉県土整備部市街地整備課へ
問 まちづくり事務所 ☎382・3721 ID 1032458

「妙見島混合所新規破碎処理施設設置事業」環境影響評価書案に係る見解書の縦覧等

●縦覧・閲覧
時 6月16日(水)～7月5日(月)
所 環境保全課(市役所6階)、情報公開室(市役所10階)、当代島・中央・堀江公民館、浦安駅前行政サービスセンター
●都民の意見を聴く会
時 8月10日(火)午後1時30分～
所 東京都庁第二本庁舎1階
※傍聴を希望する方は直接会場へ。詳しくは、お問い合わせください
問 東京都環境政策課 ☎03・5388・3441 (環境保全課) ID 1032352

6月の納税

市県民税 第1期 納期限 6月30日(水)

納税は、口座振替が便利です。市県民税(普通徴収分)、固定資産税、軽自動車税、国民健康保険税の口座振替の手続きには、次の3つの方法があります。
①通帳と届け出印を持って、直接、金融機関窓口へ
②本人確認ができるものご自身のキャッシュカードを持って、担当課窓口へ
③担当課に連絡(口座振替依頼用ハガキを郵送します)
※納期限を過ぎると延滞金が生じる場合があります ID 1023116

スマートフォンアプリ「モバイルレジ」での納付が便利です

納付書に印字されたバーコードを読み取るスマートフォンアプリ「モバイルレジ」(右記二次元コードからダウンロード)を利用して、インターネットバンキング(手数料無料)またはクレジットカード決済(手数料本人負担)での納付ができます。
現金や人との直接的な接触がなく納付ができるので、新型コロナウイルス感染症防止対策の一つとしてご利用ください。
※30万円以下の納付書にはバーコードが印字されます ID 1029862

問 収税課 ☎712・6229

5月30日 第3回うらやす三番瀬感謝祭



第3回うらやす三番瀬感謝祭が開催されました。昨年に引き続き、新型コロナウイルス感染拡大防止のため、三番瀬のクリーンアップのみの開催となりました。参加者の皆さんは、受付時に検温と手指の消毒をしたあと、ごみ袋とトンブ、熱中症予防のための帽子を受け取り、準備万端。開会式では、ごみ拾いのポイントや注意事項の説明がありました。開会にあたり、内田市長は「感染対策をしながら、楽しんでごみ拾いに取り組んでください」と話し、一緒に清掃活動に参加しました。
この日の三番瀬は、大きなごみはほとんどなく、目立ったのはプラスチックごみやたばこの吸い殻などの小さなごみ。気持ちのよい晴天の中、子供から大人まで多くの方が、三番瀬をきれいにしようと丁寧にゴミを拾って歩きました。



5月31日 振り込め詐欺を未然に防ぎ表彰

浦安警察署の有賀署長より振り込め詐欺を未然に防いだとして会社員の高橋美奈子さんと浦安市職員の齊藤智絵さんに感謝状が贈られました。
これは、4月17日に、郵便局を訪れた70代の女性が、電話をかけながら、ATMを操作しているところを発見し、電話de詐欺ではないかと声掛けを行い、高齢女性に入金を思いとどませたものです。
浦安警察署管内では、令和3年4月末時点で8件・約1400万円の振り込め詐欺被害が発生しています。近頃増加しているのが、新型コロナワクチンの接種に便乗した詐欺です。浦安警察署では、「少しでも怪しいと思ったら、慌てないで家族や周囲の人に相談を」と呼び掛けています。



二重予約 にご注意ください

限りがあるワクチンを効率よく皆さんへ行き渡らせるために、接種の予定に変更が生じたら、必ず接種日の2日前までに、市コールセンターまたは予約をした医療機関へキャンセルの連絡をしてください。

予約のキャンセルが必要な方

- 集団接種を個別接種に変更したい方＝市コールセンターへ
- 個別接種を集団接種に変更したい方＝予約した医療機関へ
- 集団接種の予約をしたが、自衛隊東京大規模接種センターや職場などでの接種（モデルナ社）に変更したい方＝市コールセンターへ

接種当日に体調不良などで受けられなかった方は、再度予約が必要です

集団接種予約の繰り上げができます

市内医療機関の個別接種の予約が6月7日から開始されたことや、集団接種の1会場あたりの接種回数を拡充したことで、集団接種に空きが生じています。すでに予

約済みの方も、空いた予約枠への接種日の繰り上げができます。ご希望の方は市コールセンターへお問い合わせください。早めの接種にご協力をお願いします。

新型コロナウイルスワクチン接種状況（6月6日現在）

65歳以上の方の接種状況	高齢者数	3万1885人（令和3年3月31日現在）
	1回目接種者数	1万976人（接種率34.4%）
	2回目接種者数	3634人（接種率11.4%）

問

新型コロナウイルスワクチンコールセンター ☎047・707・2936（午前8時30分～午後5時）

市の新型コロナウイルス感染状況

5月までの年代別総感染者数

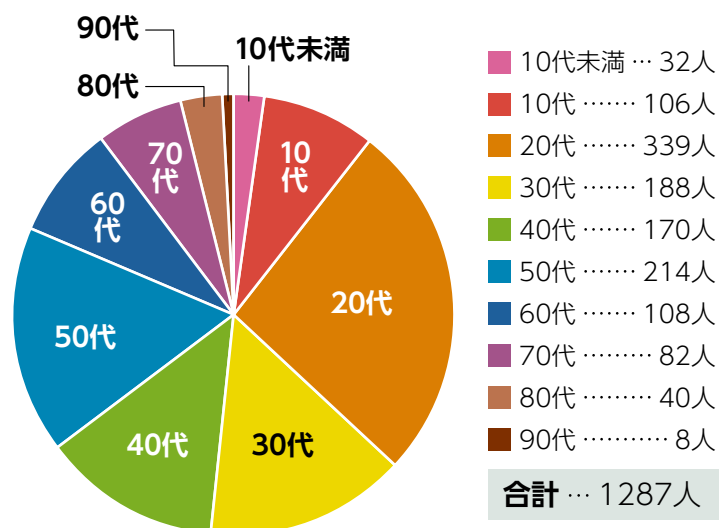

月別感染者数（過去1年間）

