

情報通信

費用の記載がない事業は無料

新型コロナウイルスの感染拡大の状況により、本紙に掲載した内容は、急きょ変更・中止する場合があります。公共施設を利用する際は、マスクの着用など、各施設の利用条件を確認し、ご来場ください。

催し

映画・コンサート

名作映画鑑賞会

時・内容 12月11日(土)=民族の祭典～OLYMPIA (PART-1)～(監督:レニ・リーフェンシュタール、1938年、ドイツ映画、110分)、12日(日)=独裁者(監督:チャールズ・チャプリン、1940年、米国映画、126分)※時間はいずれも午後2時～
所 中央図書館
定員 先着各50人
申込 11月16日(火)午前10時から、電話で、中央図書館 ☎352・4646へ、または中央図書館ホームページ <http://library.city.urayasu.chiba.jp> から申し込み
問 中央図書館 ID 1034033

ぽっと楽コンサート

時 12月6日(月)午後0時40分～1時10分
所 文化会館
定員 先着40人
内容 グノー:ファウストより「宝石の歌」など(栗林美智瑠氏(ソプラノ歌手))
申込 11月29日(月)午前10時から、直接、文化会館へ、または11月29日(月)午後2時から、電話で、文化会館 ☎353・1121へ
問 文化会館 (生涯学習課) ID 1034039

J:COM浦安音楽ホールの催し

①**サクソホン入門～楽器の誕生と活躍のフィールド～**
時 令和4年1月27日(休)午後2時～4時
内容 Autumn Leaves、Take The A Trainなど(長嶋岳氏(サクソホン)、村越愛子氏(ピアノ))
費用 1000円(音楽ホール友の会会員は500円。全席自由) ID 1034035
②**オペラの殿堂ミラノ・スカラ座1995 年来日公演の裏側～オペラ「椿姫」メーキング～**
時 2月16日(水)午後2時～4時
出演 広渡勲氏(昭和音楽大学客員教授)、藤原歌劇団団員
費用 1000円(全席自由) ID 1034036
③**クアルテット・エクセルシオコンサート**
時 3月26日(土)午後2時～4時
内容 ドビュッシー:弦楽四重奏曲ト短調Op.10など(クアルテット・エクセルシオ(弦楽四重奏団))
費用 4000円 ID 1034038

共通

対象 小学生以上の方、先着300人
申込 ②11月16日(火)・①26日(金)午前9時から、直接または電話で、J:COM浦安音楽ホール ☎382・3035へ、③11月27日(土)午前9時から、直接または電話で、J:COM浦安音楽ホール ☎382・3035へ、またはJ:COM浦安音

楽ホールホームページ <https://www.urayasu-concerthall.jp> から申し込み
問 J:COM浦安音楽ホール (生涯学習課)

黒澤明名作映画上映会

時・内容 令和4年1月29日(土)=[わが青春に悔なし][酔いどれ天使]、30日(日)=[羅生門][天国と地獄]※時間はいずれも正午～、午後2時20分～
所 文化会館
対象 小学生以上の方、先着各500人(全席自由)
費用 ①1日鑑賞券=500円、②2日通し鑑賞券=800円(市内在住・在勤・在学の方と、さくらメイトは①300円、②500円)
申込 11月27日(土)午前10時から、直接または電話で、文化会館 ☎353・1121へ
問 文化会館 (生涯学習課) ID 1034040

スポーツ

総合体育館・中央武道館トレーニングルーム利用講習会(12月分)

トレーニングルームを利用するには、いずれかの講習会を受講する必要があります。
時 下表のとおり
対象 15歳以上(中学生を除く)の方、バルドラール浦安アリーナ=先着各6人、中央武道館=先着各5人
申込 11月18日(休)午前9時から、直接または電話で、バルドラール浦安アリーナ ☎355・1110、中央武道館 ☎380・2100へ
※定員に満たない場合は当日の参加可
問 バルドラール浦安アリーナ、中央武道館 (市民スポーツ課) ID 1034095

トレーニングルーム利用講習会の日程(12月分)

	日	月	火	水	木	金	土
総合体育館				1	2	3	4
中央武道館				①		③	
総合体育館	5	6	7	8	9	10	11
中央武道館	④	②	③	①	⑤	①	④
総合体育館	12	13	14	15	16	17	18
中央武道館	②	⑤	④	①	③	⑤	
総合体育館	19	20	21	22	23	24	25
中央武道館	③	②	①	④	③	④	⑤
総合体育館	26	27	28	29	30	31	
中央武道館	①	③	②				

①午前10時～11時 ②11時～正午 ③午後2時～3時 ④3時～4時 ⑤7時～8時

秋季市民体育大会～グラウンドゴルフ～

時 11月25日(休)午前9時～午後0時30分
所 中央公園
対象 市内在住の20歳以上の方
競技方法 ストロークプレー(32ホール)

郷土博物館

305・4300

体験講座は、事前申し込み制(開催日の1カ月前から受け付け)で、定員になりしだい締め切り。電話での申し込みは午前8時30分～午後5時※毎週月曜日、11月24日(水)・26日(金)は休館

費用 500円

※申込不要、直接会場へ。用具の貸し出しあり。詳しくは、お問い合わせください

問 伊福(浦安市グラウンドゴルフ協会) ☎090・9344・0097 (市民スポーツ課) ID 1018050

青空エアロ

時 12月13日(月)午前9時30分～10時15分 ※雨天中止

所 浦安公園
対象 16歳以上の方、当日先着60人
内容 音楽に合わせたステップなど
※マスク着用で参加

問 中央武道館 ☎380・2100 (市民スポーツ課) ID 1034091

パークスラックラインセミナー

●**スラックラインセミナー(初級)**
時 12月4日(土)・12日(日)午前10時～11時

所 運動公園 ※雨天はバルドラール浦安アリーナ

対象 小学生以上の方、先着各15人
内容 スラックラインの乗り方
費用 各1000円 ID 1034094

●**スラックラインセミナー付き利用講習会**

時 12月4日(土)・12日(日)午前11時30分～午後1時 ※雨天中止

所 運動公園
対象 16歳以上の方、先着各10人
内容 スラックラインの張り方や乗り方の説明
費用 各1500円 ID 1034093

共通

申込 11月18日(休)午前9時から、Eメール《事業名・参加希望日・住所・氏名(ふりがな)・年齢・電話番号》で、バルドラール浦安アリーナ ☎u.taiikukan@jcom.zaq.ne.jpへ
問 バルドラール浦安アリーナ ☎355・1110 (市民スポーツ課)

市民中・長距離記録会

時 令和4年1月16日(日)午前9時～午後5時(受付=7時15分～8時)

所 ブリオベッカ浦安競技場
対象 市内在住・在勤・在学の方
※体調管理チェックシート(小・中学生、高校生は体調管理チェックシート兼大会出場承諾書)の提出が必要。1人1種目(リレーを除く)

内容 小学校1・2年生=800m、小学校3・4年生=1000m、小学校5・6年生=1500m、親子駅伝=4000mスウェーデンリレー、中学生=800m・1500m・3000m・4000mスウェーデンリレー、高校生以上=800m・1500m・3000m・5000m・4000mスウェーデンリレー

※親子駅伝は1チーム4人(大人が最低1人入ること)。2家族合同チームも可

費用 1種目500円(高校生以下は300円、スウェーデンリレー・親子駅伝は1チーム1000円)

申込 12月17日(金)までに、浦安市陸上

「青べか物語」秋の朗読祭

時 11月23日(祝)午後2時～3時30分
定員 当日先着15人 ID 1016296

貝がらに絵をかこう

時 11月28日(日)午後1時30分～3時30分

対象 小学生以上
内容 アクリル絵の具を使って、貝がらに絵をかこう

費用 200円
※申込不要、直接会場へ。材料がなくなりしだい終了 ID 1032229

競技協会ホームページ <https://sites.google.com/view/urayasurikyoku/> から申し込み

問 齋藤(浦安市陸上競技協会) ☎090・3878・1240 (市民スポーツ課) ID 1020849

イベント

緑化講習会

時 12月3日(金)午後1時30分～3時
所 弁天ふれあいの森公園

対象 市内在住・在勤・在学の15歳以上(中学生を除く)の方、12人(多数は抽選)
内容 自然素材を使ったクリスマスリース作り

費用 1500円(材料費)

申込 11月24日(水)(必着)までに、往復ハガキまたはEメール《講座名・住所・氏名(ふりがな)・電話番号、ハガキの返信=自分のあて名》で、〒279-8501浦安市役所みどり公園課、☎kouen@city.urayasu.lg.jpへ
問 みどり公園課 ☎712・6728 ID 1034120

演劇ワークショップ初級者編

時・内容 令和4年1月23日(日)午前10時～午後5時=ワークショップ、午後3時～4時30分=成果発表会

所 市民プラザ
対象 演劇の経験がない小学校4年生以上の方、先着20人

講師 山中まこ氏(劇団春夏秋冬主宰)

費用 1500円

申込 11月20日(土)午前10時から、直接または電話で、市民プラザ ☎350・3101へ、または市民プラザホームページ内お問い合わせフォーム <https://www.urayasu-zaidan.or.jp/wave101/index.html> から申し込み

問 市民プラザ (生涯学習課) ID 1034041

こち浦放送中!

市では、ケーブルテレビ局「ジェイコム」の地上波デジタル放送(11チャンネル)で、行政情報番組「こち浦安情報局(こち浦)」を放送しています。

▶放送日時

月～金曜日午後8時～、土・日曜日正午～、午後8時～(各30分)

▶主な内容

11月19日(金)まで
○創業者を支援します
20日(土)～26日(金)
○猫実まちづくり整備事業
27日(土)～12月3日(金)
○障がい者就労支援

※放送は、予告なく変更になる場合があります。番組は、YouTubeでも視聴できます

問 広聴広報課 ☎712・6056 ID 1013374

よしもとお笑いライブ
笑いで福来たる！ in浦安2022

時 令和4年1月8日(土)午後6時30分～8時
所 文化会館
定員 先着1000人
出演 霜降り明星、3時のヒロインほか
費用 4500円(前売りは4000円、さくらメイトは3600円)
※チケットは、11月16日(火)午前10時から、文化会館・市民プラザで発売。電話予約は、11月16日(火)午後2時から、文化会館 ☎353・1121、市民プラザ ☎350・3101 で受け付け
問 文化会館 (生涯学習課) ☎1033909

ぐっさんのハッピーオンステージ

時 令和4年3月12日(土)午後2時～4時
所 J:COM浦安音楽ホール
対象 小学生以上の方、先着300人
内容 トーク、モノマネ、歌など《山口智充氏(タレント)》
費用 3500円
申込 11月27日(土)午前9時から、直接または電話で、J:COM浦安音楽ホー

ル ☎382・3035へ、またはJ:COM浦安音楽ホールホームページ <https://www.urayasu-concerthall.jp> から申し込み
問 J:COM浦安音楽ホール(生涯学習課) ☎1034037

TOKYO BAY浦安Illumination

時 令和4年3月27日(日)までの午後4時～午前0時
所 新浦安駅前広場、浦安駅北側せせらぎ広場ほか15カ所
※詳しくは、市ホームページをご覧ください
問 (一社)浦安観光コンベンション協会 ☎350・7555 (商工観光課) ☎1031655

講座・講演

図書館利用講座～本を探そう～

時 12月3日(金)午前10時30分～11時30分
所 中央図書館
対象 市内在住・在勤・在学のパソコン初心者、先着4人
内容 パソコンやタブレットを使った

資料の検索・予約方法
申込 11月17日(水)午前10時から、電話で、中央図書館 ☎352・4646へ
問 中央図書館 ☎1033923

応急手当講習会の再開

新型コロナウイルス感染症拡大防止のため休止していた応急手当講習会は、一般公募・普及員再講習・団体応募の受け付けを再開します。詳しくは、市ホームページをご覧ください。
問 消防本部警防課 ☎304・0144 ☎1002083

ルピナスセミナー

時 12月17日(金)午前10時～正午
所 中央図書館
対象 市内在住・在勤・在学の女性、先着15人
内容 キャリア形成に必要なコミュニケーションスキルを学ぶ《小谷恵子氏(明海大学経済学部講師)》
申込 11月15日(月)午前9時から、直接または電話、ファクス、Eメール《講座名・氏名(ふりがな)・電話番号》で、多様性社会推進課(文化会館2階) ☎712・6803、☎353・1145、

☐ tayousei@city.urayasu.lg.jp へ
問 多様性社会推進課 ☎1019261

シニアのためのゆっくり学ぶ英会話(追加募集)

時・内容・定員 下表のとおり
所 国際センター(マーレ内)
対象 市内在住・在勤・在学の50歳以上の方
講師 グラセルダ石上氏(フィリピン出身)
費用 1000円～(教材費は別途)
※受講回数により変動
申込 直接または電話で、国際センター ☎306・5181へ
問 国際センター(地域振興課) ☎1033200

クラス	時	定員
入門	木曜 令和4年2月24日まで	4人
	月曜 令和4年2月28日まで	3人
初級	火曜 令和4年2月22日まで	5人
	水曜 令和4年3月2日まで	1人

※祝日を除く

子育て・教育
子ども

ひとり親家庭等医療費等助成

ひとり親家庭などを対象に、県内の医療機関では受給券と健康保険証を提示することで、一定の自己負担額の支払いのみとなりました。申請がお済みで受給券が届いていない方は、お問い合わせください。詳しくは、市ホームページをご覧ください。
問 こども課 ☎712・6424 ☎1000825

中央図書館の催し

●赤ちゃんと楽しむわらべうたの会
時・対象 12月10日(金)午前10時15分～10時45分＝6カ月～1歳2カ月児とその保護者、11時～11時30分＝1歳3カ月～2歳児とその保護者、先着各10組
※対象月齢は目安。詳しくは、お問い

合わせください
内容 わらべうたと絵本の読み聞かせ ☎1034050

●ブックスタート絵本講座
時 12月10日(金)午後1時30分～、2時15分～、3時～、3時45分～ ※時間はいずれも30分
対象 令和3年7月生まれの子どもとその保護者、先着各12組
内容 赤ちゃん向け絵本の選び方、わらべうたの説明 ☎1034049

共通
申込 11月17日(水)午前10時から、電話で、中央図書館 ☎352・4646へ
問 中央図書館

うらっこチャレンジ～泥遊び&光る泥団子～

時・対象 11月27日(土)午前10時～10時45分＝市内在住の未就学児とその保護者、当日先着5組、午後2時～2時45分＝市内在住の小学生、当日先着10人
所 こどもの広場
持ち物 水筒、タオル、着替えなど
問 こどもの広場 ☎350・1010 (青少年課) ☎1034058

うら・らめ～の催し

①アートトライ～もったいないキャンドル～

時・対象 11月23日(祝・火)午前10時～正午＝小学校1～3年生、午後2時～4時＝小学校4～6年生、先着各6人
内容 余ったキャンドルで作品作り
費用 400円 ☎1033324

②ピカッとDoing～オリジナルスライム作り～

時 11月28日(日)午後2時～4時
対象 小学生、先着10人
費用 200円 ☎1031667

共通
申込 ①11月16日(火)・②17日(水)午後1時から、直接または電話で、うら・らめ～の ☎316・5777へ
問 うら・らめ～ (青少年課)

子育て応援メッセオンライン講演会

時 11月23日(祝・火)①午後1時～1時45分、②2時～2時45分
対象 市内在住の小学生以下の子どもとその保護者、先着各60人

内容 オンライン(Zoom)講演会「生きる力の根っこを育む」①遊びを脳科学する、②「自己肯定感」と「生きる力」《天野秀昭氏(一社)プレイワーク協会理事)》
申込 子育て応援メッセホームページ <https://www.kosodatemesse.net> から申し込み
問 こどもの広場 ☎350・1010 (青少年課) ☎1033327

ゲンキッズ体操

時 12月11日(土)午後1時15分～2時15分
所 中央武道館
対象 知的障がい・発達障がいのある小学生、先着10人 ※保護者の付き添いが必要
内容 楽しく体を動かす
費用 300円
申込 11月18日(休)午前9時から、電話またはEメール(事業名・住所・氏名・学年・電話番号)で、中央武道館 ☎380・2100、☐ budoukanko-su@jcom.zaq.ne.jp へ
問 中央武道館(市民スポーツ課) ☎1034092

児童育成クラブ 令和4年4月入会申請

保護者が就労などにより昼間家庭にいない小学生を対象に、放課後などの時間帯において、「家庭に代わる生活の場」を提供しています。

対象児童

市内在住の小学生

入会要件

次のいずれかの要件を満たすこと

- 保護者の就労、就学、親族の介護などが月に15日以上、かつ1日4時間以上で、帰宅がおおむね午後3時以降になること
- 保護者が、出産、疾病、障がいなどにより、対象児童を家庭で養育することが困難であること

入会申請書などの配布

市ホームページからダウンロード、または青少年課(市役所2階)・各児童育成クラブで配布
※令和4年1月7日(金)までは、各駅前行政サービスセンターでも配布

申請の受け付け期間

12月1日(水)～令和4年1月7日(金)(消印有効)
※土曜日、12月29日(水)～令和4年1月3日(月)を除く

転入・転居・入院などの理由で受け付け期間に間に合わない場合は、青少年課へご連絡ください

申請方法

入会申請書と児童を家庭で養育することが困難であることを証明する書類(保護者全員分の就労証明書、診断書など)を、直接または郵送(特定記録または簡易書留)で、〒279-8501浦安市役所青少年課(市役所2階)へ。

なお、現在児童育成クラブに入会している方は、12月1日(水)～25日(土)まで、入会されているクラブへ提出できます。

健康・福祉

福祉

シニアいきいきサロン 「元気に歩こう！まち歩き三社巡り」

時 11月26日(金)午前9時～正午
※午前9時に当代島公民館に集合。雨天中止

対象 市内在住のおおむね60歳以上の方、先着30人

内容 市内の神社を巡る約5kmのまち歩き

申込 11月15日(月)午前9時から、電話またはファクス、Eメール(住所・氏名・年齢・電話番号)で、宇貞(シニアいきいきサロン) ☎090・5199・9371、☎350・3417、✉kiyoshige2014@outlook.jpへ

※受け付けは午前9時～午後6時

問 宇貞 (高齢者福祉課) ID 1031266

障がいのある子と母・父の写真展

時 12月5日(日)午前10時～午後4時

所 東野パティオ

内容 葛谷舞子氏(フォトグラファー)による写真展、障がいのある子

とその家族の撮影会(先着20組、1組3000円)

申込 12月4日(土)までに、電話またはEメール(氏名・電話番号・参加人数)で、浦安手をつなぐ親の会 ☎080・2068・4902、✉urayasuoyanokai@yahoo.co.jpへ

※写真展は申込不要

問 浦安手をつなぐ親の会(障がい事業課) ID 1034073

レクリエーション付き出前相談

時 11月28日(日)午後2時～4時(開場=午後1時45分)

所 東野パティオ

対象 市内在住の方、当日先着20人程度
内容 講演「歌謡曲でふりかえる昭和」(田地野和哉氏)、Mitteの職員によるひきこもり・発達障がいの相談会

問 発達障がい者等地域活動支援センター(Mitte) ☎390・7700

(障がい事業課) ID 1034072

保健ガイド

ウエルカム! ベイビークラス

時 12月7日(火)・14日(火)午前10時～正午(全2回) ※1回のみ参加も可

所 健康センター

対象 初めて出産を迎える妊娠6～9カ月の方、先着12人 ※妊婦のみ

ID 1034060

No.453 歯周病は早期発見、早期治療そして予防

歯周病は、ほとんど自覚症状がありません。知らないうちに 歯が揺れてくる…。ようやく気付いて歯医者さんに行っても、「もう抜くしかない」という経験のある方も少なくないと思います。

症状があるとしても、歯茎からの出血や浮いた感じぐらいです。一度歯茎が腫れた後で治ってしまった歯があれば、それは要注意です。進行すると、薬の入ったうがい薬や歯磨き粉では症状が止まりません。しかし、歯周病は治せる病気でもあり、発見が早ければ早いほど治しやすく、予後も良いものです。

歯科医院で自身の進行レベルを知り、しっかりと予防していきましょう。(浦安市歯科医師会)



内容 市の制度、妊娠・出産、沐浴、産後の生活についてなど

申込 11月17日(水)午前9時から、電話で、母子保健課 ☎381・9058へ

問 母子保健課 ID 1031679

お口の健康はからだの健康 「口福ひろば」

時 11月24日(水)午後2時30分～4時(受付=午後2時～)

※身長・体重・血圧測定・嚙下テスト

を希望する方は、午後2時20分までにおいでください

所 健康センター

対象 市内在住のおおむね60歳以上の方、先着20人

内容 講義、表情筋を鍛える体操、唾液腺マッサージ、健康・栄養相談など

※初めて参加する方に舌ブラシを贈呈

申込 電話で、高齢者包括支援課 ☎712・6389へ

問 高齢者包括支援課 ID 1033994

募集

職員

市立幼稚園・認定こども園 会計年度任用職員

●保育教諭

勤務日時 月～金曜日午前8時30分～

午後4時30分(祝日、休園日を除く。長期休業中は勤務あり) ※勤務日は応相談

対象 幼稚園教諭の免許状および保育士の資格をお持ちの方

勤務内容 保育の運営補助

時間給 1173円 ID 1017384

●幼稚園教諭

勤務日時 月～金曜日午前8時30分～午後4時30分(祝日、休園日を除く)

対象 幼稚園教諭の免許状をお持ちの方
勤務内容 担任業務

時間給 1551円 ID 1017383

共通

勤務場所 市立幼稚園・認定こども園

申込 履歴書と所有する免許状・資格証の写しを、直接または郵送で、〒279-8501浦安市役所保育幼稚園課(市役所2階)へ

※年度ごとの登録のため、以前登録した方も申し込みが必要。期末手当あり。交通費は別途支給。後日面接あり。災害補償あり。社会保険・雇用保険加入。業務内容など、詳しくは、お問い合わせください

問 保育幼稚園課 ☎712・6442

市立小・中学校講師

勤務日時 令和4年3月31日までの月～金曜日午前8時～午後4時30分

勤務場所 市立小・中学校

対象 小学校または中学校教諭の免許状をお持ちの方、5人

勤務内容 児童生徒の学習指導、学級担任、教科担任など

月給 24万524円～(職歴により変動)

申込 電話で、学務課 ☎712・6746へ、その後、履歴書と教員免許状の写し(免許状取得見込み証明書も可)を、直接または郵送で、〒279-8501浦安市役所学務課(市役所7階)へ

※災害補償あり。社会保険・雇用保険加入

問 学務課 ID 1027551

いちよう学級教育相談員 (会計年度任用職員)

勤務日時 12月1日からの月～金曜日午前10時～午後5時

勤務場所 いちよう学級入船

対象 公認心理師または臨床心理士の資格をお持ちの方、または学校心理士、教育カウンセラー、産業カウンセラーなどの心理関係の資格をお持ちで小・中学校の教員経験がある方、1人

勤務内容 児童生徒とその保護者のカウンセリングなど

時間給 1704円(交通費は別途支給)

申込 11月26日(金)(消印有効)までに、申込書《教育研究センター(富岡小学校内)で配布、または市ホームページからダウンロード。本人が自筆で作成》、所有するすべての免許状の写し(免許状取得見込み証明書も可)、返信用封筒(94円切手を貼り自分のあて名を記入)を、直接または郵送で、〒279-0021富岡1-1-1教育研究センターへ

※後日面接あり。災害補償あり。社会保険・雇用保険加入

問 教育研究センター ☎381・7961(指導課) ID 1033104

地籍予備調査の境界復元案

に対する意向確認の終了について

市では、日の出2丁目(戸建)、富岡1・4丁目、入船4丁目において、地籍予備調査を実施し、市から提案する境界復元案に対しての意向確認を進めています。

同地区は、12月20日(月)までに土地所有者の意向確認を終了し、調査を完了します。

意向確認ができなかった方については、同意が得られなかったという判断をしますので、ご了承ください。

問 地籍調査課 ☎712・6584

ID 1030632

伝言板

掲載希望の方は、発行日の1カ月前(1カ月前が市役所の閉庁日のときは、直前の閉庁日)までに、広報うらやす「伝言板」掲載申込書《広聴広報課(市役所3階)で配布、または市ホームページからダウンロード》を、直接またはファクスで、広聴広報課 ☎353・2453へ ※ファクスでの申し込みは、要電話連絡
申込者は市内在住の方に限ります。同一団体の掲載は、6カ月以上の間隔をあけてください。 ※活動場所などについて、詳しくは、各お問い合わせ先へ

▶掲載できないもの

- ①政治・宗教に関するもの
- ②営利・売名行為を目的とするもの
- ③市の施設を利用しないもの
- ④同窓会など会員相互の連絡
- ⑤特定の団体・個人を支援または中傷するもの
- ⑥市外の学校などの行事
- ⑦営利を目的とする団体・個人の催し物など

会員募集

●武道

沖縄の武器術を楽しく稽古。体験大募集。武道未経験者歓迎。

時 毎週水曜日午後7時～9時

所 当代島公民館ほか

費用 月4000円、入会金5000円

問 横山 ☎080・9381・7089(琉球武道研究会)

●太極拳

体調を整え免疫力を高めましょう。女性講師。初心者募集中。

時 月4回水曜日午後2時～4時

所 まちづくり活動プラザ

費用 月2000円

問 安達 ☎090・3698・3776(太極拳サークル「紅扇会」)

催し物

●若い芽うらやす秋のコンサート

浦安の音楽家、音楽を志す学生によるコンサートです。

時 11月28日(日)午後1時30分～4時30分

所 文化会館

問 廣畑 ☎090・9831・8790(若い芽うらやす)

●第15回定期演奏会ワンステージメンバー募集

来年7月の演奏会で男声合唱の名

曲と一緒に歌いませんか。

時 11月27日～令和4年6月の土曜日=練習(全8回)、7月3日(日)=演奏会

所 市内公民館ほか

費用 5000円(楽譜代を含む)

問 野宮 ☎090・3478・5337(浦安男声合唱団)

●アスペクトリコーダーアンサンブル30周年定期演奏会

入場には整理券が必要です。事前にお申し込みください。

時 12月5日(日)午後2時～4時(開場=1時30分)

所 J:COM浦安音楽ホール

問 江口 ☎090・3332・5784(アスペクトリコーダーアンサンブル)

お知らせ

情報

ご意見をお寄せください

市では、「第11次浦安市交通安全計画(素案)」について、皆さんの意見を募集します。

この案の全文は、市ホームページ、情報公開室(市役所10階)、各駅前行政サービスセンター、中央図書館・各分館、市民安全課(市役所3階)でご覧になれます。

●意見の提出方法

12月15日(水)(消印有効)までに、次のいずれかの方法でお寄せください。いただいたご意見は、市の考えなどと一緒に、市ホームページなどでお知らせします。

○直接 書面にまとめたものを、市民安全課へ

○郵送 ハガキまたは市長への手紙、封書で、〒279-8501浦安市役所市民安全課へ

○ファクス・Eメール 題名を「第11次浦安市交通安全計画(素案)」とし、☎351・8600、✉shiminanzen@city.urayasu.lg.jpへ

※意見には必ず、氏名と住所(団体の場合は、団体の所在地・名称・代表者の氏名)を記入してください

問 市民安全課 ☎712・6590
ID 1033860

長期間貸し出し利用のない図書館利用券の停止

令和4年2月以降、本・雑誌・視聴覚資料などの貸し出しが5年以上ない方の利用券は使用できなくなります。再度利用する際は、本人確認書類を持って、直接、中央図書館または各分館で手続きを行ってください。

※学習室・サイレントルーム、調査閲覧席の利用など、資料の貸し出しを伴わないものは、利用実績に含まれません

問 中央図書館 ☎352・4646
ID 1033892

明るい選挙推進強調月間～親しき仲にもルールあり～

11月は「明るい選挙推進強調月間」です。

政治家や後援団体が選挙区内の人に

お金や物を贈ることは、法律で禁止されており、違反すると罰せられます。また、有権者から求めることも禁止されています。

●寄付の「3ない運動」

- 政治家は有権者に寄付を贈らない
- 有権者は政治家に寄付を求めない
- 政治家から有権者への寄付は受け取らない

問 選挙管理委員会 ☎712・6672
ID 1030465

パスポート申請窓口の移転

11月21日(日)から、パスポートの申請窓口は旧市民活動センター(市役所1階)に移転します。

問 市民課 ☎712・6265
ID 1014433

駅前行政サービスセンターの開所時間の変更

令和4年4月1日(金)から、浦安・新浦安・舞浜の各駅前行政サービスセンターの開所時間を、午前8時30分～午後5時に変更します。

浦安・舞浜駅前行政サービスセンターの図書貸し出しも、午前8時30分～午後5時に変更します。

問 市民課 ☎712・6265
ID 1033940

職業

役立つ! 全年齢向け再就職支援セミナー&個別相談

時・内容 12月14日(火)①午前10時～正午=再就職支援セミナー、②午後1時30分～4時=生活・就労に関する個別相談(1人30分)

所 習志野市保健会館(習志野市鷺沼)

対象 ①就職活動中の方、先着15人、②セミナーの参加者、先着4人

申込 11月15日(月)午前8時30分から、電話で、習志野市役所産業振興課☎047・451・7755(土・日曜日、祝日を除く)へ

※雇用保険受給中の就職活動実績になります(生活に関する相談を除く)

問 習志野市役所産業振興課(商工観光課) ID 1034089

創業スクール

時 令和4年1月15日～2月5日毎週土曜日午前10時～午後4時(全4回)

所 松戸商工会議所(松戸市松戸)

対象 創業予定の方、または創業して

間もない方、20人(多数は抽選)

内容 創業計画の作成など

申込 11月22日(月)～12月24日(金)に、千葉県信用保証協会ホームページ<https://www.chiba-cgc.or.jp/seminar/>から申し込み

問 千葉県信用保証協会成長サポート部 ☎043・311・5001(商工観光課) ID 1024711

ハロートレーニング

ハロートレーニングとは、仕事に就くために必要なスキルや知識などを習

得することができる公的制度です。求職者などのキャリアアップや、希望する就職を実現するためのツールとして活用できます。

なお、ハロートレーニングには、雇用保険を受給している方が対象の「公共職業訓練」と、雇用保険を受給できない方が対象の「求職者支援訓練」があります。

詳しくは、お問い合わせください。問 ハローワーク市川 ☎047・370・8609

(商工観光課) ID 1031345

生活

環境

自然素材でリース作り

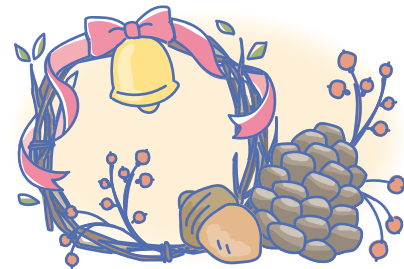

時 12月19日(日)午前10時～11時30分

所 三番瀬環境観察館

対象 市内在住の方(未就学児は保護者の付き添いが必要)、先着10人

費用 200円

申込 11月30日(火)午前9時から、三番瀬環境観察館ホームページ<https://www.ces-net.jp/sanbanze/>から申し込み

問 三番瀬環境観察館 ☎711・1601(環境保全課) ID 1034004

三番瀬ミーティング

県では、三番瀬の再生について、皆さんの意見を募集します。いただいたご意見などは、県の回答と一緒に、ホームページなどでお知らせします。

●意見書の提出 11月22日(月)～12月6日(月)に、意見書

(三番瀬環境観察館などで配付、または県ホームページ<https://www.pref.chiba.lg.jp/kansei/sanbanze/meeting/meeting.html>からダウンロード)を、郵送またはEメールで、〒260-8667千葉市中央区市場町1-1千葉県環境政策課、✉e-seisaku@mz.pref.chiba.lg.jpへ

問 千葉県環境政策課 ☎043・223・4705

(環境保全課) ID 1034030

安全・安心

火の用心～路上禁煙運動にご協力を～

空気が乾燥し火災が発生しやすい11月15日～翌年4月15日の火災予防期間に合わせて、「路上禁煙運動」を行います。

この運動は、時代とともにたばこだけでなく、「火の用心」を呼びかける運動として継承されている、伝統ある市民運動です。

問 地域振興課 ☎712・6246 ID 1012065

くらし

雑紙を分別しましょう

お菓子の箱やメモ用紙、学校のプリントなどはリサイクルできます。雑紙を分別して資源物として出し、ごみを減量・再資源化しましょう。

問 ごみゼロ課 ☎712・6485 ID 1026976

浦安市 総合防災訓練

災害発生時における行政や防災機関の連携向上・公助機能の強化に加え、市民の皆さんによる自助・共助体制の強化を図るため、総合防災訓練を実施します。訓練の様子は、後日、YouTube「浦安市【公式】」チャンネルで公開します。

時 11月21日(日)午前10時～正午 ※荒天中止

▶実働訓練(富岡中学校)

- シェイクアウト訓練 ●情報収集・伝達訓練
- 倒壊家屋からの救出訓練 ●物資輸送訓練
- 道路啓開・がれき撤去訓練 ●ライフライン復旧訓練
- 救助犬による捜索・救出訓練 ●応急救護訓練
- 住民による初期消火訓練 ●校舎からの救出訓練

▶避難所運営訓練(富岡小学校)

会場近隣の自治会自主防災組織などによる避難所開設・運営の訓練

▶体験・展示コーナー(富岡中学校)

訓練協力機関などによる防災に関する展示や体験

問 危機管理課 ☎712・6899

ID 1034068

ピーナスプラザ

☎382-8787 ☎382-8412(申込専用)
開館=火～日曜日午前9時～午後5時(入館は4時まで) ※祝日は休み

申し込み方法など、詳しくは、市ホームページをご覧ください。

●Aサンドブラスト、Bエナメル絵付け、Cガラスのかけらでアート、Dアクセサリー作り

時 12月4日(土)午後1時～3時
ID A1028537、B1028565、C1028585、D1028561

●おもちゃの病院

時 12月11日(土)午後1時～3時
※部品代がかかる場合あり
ID 1028508

●紙すきではがき作り

時 12月19日(日)午前10時～正午
ID 1031785

●布ぞうり作り

時 12月21日(火)午前10時～正午
ID 1031720

●リサイクル自転車の抽選販売

時 11月20日(土)～12月3日(金)(抽選は12月4日(土))
ID 1027645

11月の納税

国民健康保険税 第5期
納期限 11月30日(火)

納税は、口座振替が便利です。市県民税(普通徴収分)、固定資産税、軽自動車税、国民健康保険税の口座振替の手続きには、次の3つの方法があります。

①通帳と届け出印を持って、直接、金融機関窓口へ

②本人確認ができるものをご自身のキャッシュカードを持って、担当

課窓口へ

③担当課に連絡(口座振替依頼用ハガキを送付します)

また、スマートフォン決済アプリを利用して納付することもできます。※納期限を過ぎると延滞金が生じる場合があります

問 国保年金課 ☎712・6280 ID 1007944