

# 広報



# うらやす

## 主な内容

国際センターに行ってみよう! 2面

原動機付自転車などの手続きは3月31日金まで ほかに 3面

新型コロナワクチンの予約なし接種を行います ほかに 8面

発行/浦安市  
所在/〒279-8501 千葉県浦安市 猫実一丁目1番1号  
編集/企画部広聴広報課  
☎047-351-1111(代表)  
<https://www.city.urayasu.lg.jp>

各記事に掲載しているIDを市ホームページの「広報ページID検索」に入力すると、該当のページが出ます。これにより、記事を探す手間を省けます



## 春の息吹

暖かな日ざしに  
春の陽気を感じる頃と  
なりました。  
日に日に色づく  
花や木々の芽の膨らみが、  
浦安に春の訪れを  
知らせています。

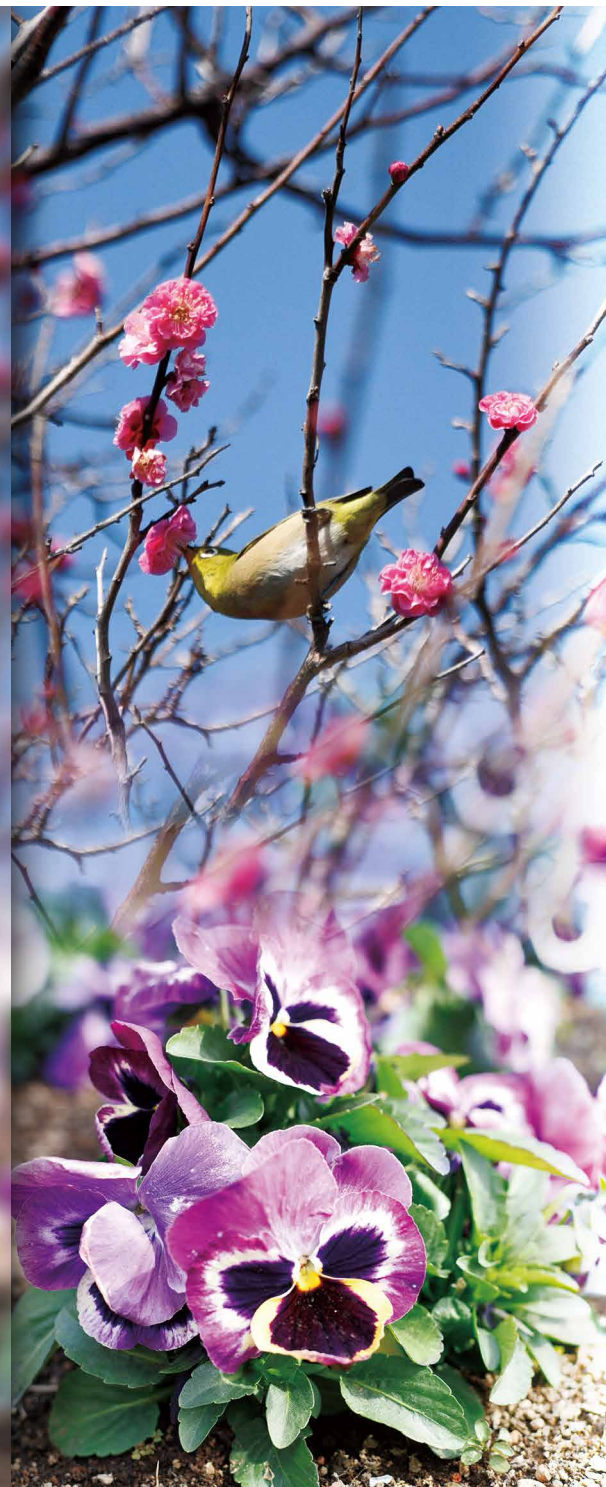

## 災害時の避難支援



国は、新型コロナウイルスの感染症法上の位置づけを、5月8日以降、2類から5類に移行する方針を出しました。これによって、感染症対策は大幅に緩和されることとなりますが、感染リスクの高い場所では引き続き感染防止対策を取っていただくようお願いいたします。

東日本大震災の発生から早12年がたちました。また、今年に関東大震災から100年となり、首都直下地震や南海トラフ地震など大規模な地震の発生も懸念されています。加えて、台風、線状降水帯などの風水害に対する備えも必要となっています。

災害時は危険な場所から離れ、迅速かつ安全に避難することが命を守るうえで一番大切なこ

とですが、身体の状態などから自分一人では避難行動をとることが難しい場合もあります。

こうした単独での避難行動が難しい方（避難行動要支援者）に対しては、事前に避難行動をどのように支援していくかを、あらかじめ個別に決めておくこと（個別避難計画）が大切になります。

令和3年の災害対策基本法の一部改正に伴い、この個別避難計画の作成が市町村の努力義務とされたことから、市では令和5年度より優先度の高い方から作成を進めてまいります。

優先的に個別避難計画を作成する対象者は、心身の状況で判断され、高齢の方、障がいのある方など約1000人となりますが、ハザードマ

ップなどを参考とした住居の状況から、最優先での計画作成対象者は225人となります。

個別避難計画の作成後は、その情報を市役所の関係部署、ケアマネジャー、民生委員、自主防災組織、消防団などと共有し、避難行動が必要となった際に市が指定している福祉避難所などへの迅速かつ安全な避難行動に結び付けていきます。

災害の発生を避けることはできません。しかし、いざというときのために準備しておくことはできます。ぜひ、災害時におけるご自身の行動について考えていただければと思います。

浦安市長 内田 悦嗣

# 国際センターへ 行ってみよう!

国際センターは、外国人はもちろん、誰でも気軽に利用できます。多文化共生のまちづくりを推進するため、国際交流や国際協力に関するさまざまな講座・イベントを行っているほか、展示コーナーや図書コーナー、お知らせやイベントを紹介する掲示板を設置しています。

センターのスタッフは皆、国際協力の現場を経験していて、(公社)青年海外協力協会もしくは(一社)協力隊を育てる会の職員です。青年海外協力隊などのボランティアのことや、外国人との交流の仕方などを聞きたいという方も、お気軽においでください。

問 地域振興課 ☎712・6247 ID 1009437

**概要**  
 [住所] 入船一丁目2番1号 新浦安駅前プラザマーレ2階  
 [電話] ☎306・5181  
 [開館時間] 午前9時～午後9時(土・日曜日は午後5時まで)  
 [休館日] 祝日、年末年始

## 国際センターってどんなところ?

### 外国人相談窓口

市内在住外国人を対象に、生活情報の提供や、生活上で困ったことなどの相談に、英語とやさしい日本語で対応します。

※最終受付時間は月～金曜日が午後8時30分、土・日曜日が午後4時30分(祝日、年末年始を除く)  
 ※電話でも対応しています



### 交流サロン

国際交流などに関する情報を掲示しているほか、市民と在住外国人、在住外国人同士の交流促進のため、自由に開放しています。



### 展示コーナー

浦安市の姉妹都市である米国フロリダ州オーランド市の紹介コーナーでは、盟約書や記念の品などの展示を行っています。また、月ごとにさまざまな国の文化を取り上げ、季節に合わせた展示をしています。



### 図書コーナー

外国語の雑誌や英字新聞、多文化共生に関する書籍を置いています。雑誌のバックナンバーは貸し出しも行っていきます。



### 情報掲示板

国際交流や国際協力に関係するお知らせやイベントを紹介しています。月ごとに民族衣装の展示もしています。



### そのほか

研修室(有料)やミーティングルームもありますので、国際交流や国際協力を行っている団体(登録制)のグループ学習や打ち合わせ、セミナーなど、幅広い利用が可能です(要予約)。



4年ぶりに  
対面で開催!

## 国際センターフェスティバル

時 3月26日(日)午前10時～午後4時

内容

- ▶ 外国語による絵本の読み聞かせ(午前10時30分～正午)
- ▶ 民族衣装の展示
- ▶ クイズラリー(景品あり)
- ▶ 図書コーナーのバックナンバー無料配布(午前9時～) ※数量限定

※申込不要、直接会場へ

### 映画上映会

ブラジル系住民が多く暮らす群馬県大泉町を舞台に、「外国人と日本人の共生」と「人間の二面性」をテーマに描かれた映画「サンゴ・ヨン★サッカー」を上映します。

時 午後2時～4時 定員 先着30人

申込 3月1日(水)午前9時から、国際センターホームページ<https://urayasu-ic.jp>から申し込み

※詳しくは、市ホームページをご覧ください

問 国際センター ☎306・5181

(地域振興課) ID 1038821

# 原動機付自転車(原付バイク) や 軽自動車の廃車 などの

## 手続きは **3月31日(金)** までに行いましょう

原付バイクや軽自動車を廃棄・譲渡したときや、盗難に遭ったときなどは15日以内に届け出が必要です。手続きが遅れると、次の年の税金がかかることがありますので、必ず3月31日(金)までに必要な手続きをしてください。

※軽自動車税種別割は、4月1日時点で原付バイクや軽自動車などを所有している方が納める税金です

### 浦安市ナンバーの原付バイクなど

#### 廃棄したら

ナンバープレートの返却が必要です。市民税課(市役所2階)で廃車の手続きをしてください。手続きの際には、以下のものをお持ちください。

- ナンバープレート、標識交付証明書、運転免許証などの本人確認ができるもの

#### 盗難に遭ったら

警察に盗難届を提出したあと、市民税課で廃車の手続きをしてください。手続きの際には、以下のものをお持ちください。

- 標識交付証明書、運転免許証などの本人確認ができるもの、盗難届を出した警察署名・提出日・盗難届受理番号・被害年月日

#### 友人などに譲ったら

譲り受けた方(新所有者)が、お住まいの市区町村にて名義変更の手続きを行うことで、旧ナンバーの廃車をすることができます。手続きに遅れや漏れがあると、旧所有者に税金がかかる場合がありますのでご注意ください。手続きに必要な書類などは、新所有者のお住まいの市区町村へご確認ください。

### 軽自動車、排気量125ccを超えるバイク

軽自動車、排気量125ccを超えるバイクの廃車や名義変更の手続きは市役所ではできません。右記の事務所で廃車などの手続きをしたあとに発行される「軽自動車税(種別割)申告書(報告書)」などの書類を、直接または郵送で、〒279-8501浦安市役所市民税課へ提出してください。詳しくは、各事務所にお問い合わせください。

- ▶二輪の小型自動車や軽二輪の廃車や名義変更の手続き  
習志野自動車検査登録事務所(船橋市習志野台) ☎050・5540・2024
- ▶三輪や四輪の軽自動車の廃車や名義変更の手続き  
軽自動車検査協会千葉事務所習志野支所(八千代市緑が丘西)  
☎050・3816・3115

問 市民税課 ☎712・6214

ID 1013260

## 3月27日(月)から パスポートに関する手続きが変わります

#### 戸籍の証明書

戸籍の確認が必要な方については、戸籍の全部事項証明書(戸籍謄本)のみ提出可能になり、戸籍の個人事項証明書(戸籍抄本)でパスポートの発給を受けることはできません。

#### 申請書の変更

申請書の様式が変更され、古い様式の申請書は使用できなくなります。  
※申請方法など、詳しくは、お問い合わせください

#### 査証欄(ビザページ)の増補の廃止

査証欄の余白が見開き3ページ以下になった方は、以下の申請ができます。

- 有効期間が元のパスポートの残存有効期間と同じ「残存有効期間同一旅券」の申請
- 5年または10年の新たなパスポートへの切替申請

#### 手数料

- ▶残存有効期間同一旅券..... 6000円
- ▶10年用一般旅券..... 1万6000円
- ▶5年用一般旅券..... 1万1000円(12歳未満は6000円)

#### 申請したパスポートを受け取らなかった場合

3月27日(月)以降に申請を受けて発行されたパスポートを、発行日から6カ月以内に受領することなく失効させてしまった場合、パスポートの失効日から5年以内に新しいパスポートを発給する際は、追加の手数料が生じる場合があります。

問 市民課 ☎712・6244

ID 1038780

# 3月は「自殺対策強化月間」です

3月は、一年で最も自殺者数が多くなってしまいう時期です。「誰も自殺に追い込まれることのない社会」の実現に向け、相談などの取り組みを行います。

### あなたの悩みに耳を傾けてくれる人がいます

人は話すことで癒やされます。もしあなたが悩みや不安を抱えて困っているときには、少しだけ勇気を出して話してみませんか? 秘密は守られます。

#### 相談方法・窓口

- 厚生労働省ホームページ「まもろうよ ころろ」  
<https://www.mhlw.go.jp/mamorouyokokoro/>
- 内閣官房孤独・孤立対策担当室ホームページ「あなたはひとりじゃない」  
<https://notalone-cas.go.jp>

相談窓口の一覧は、市ホームページでご覧になれるほか、健康センターや各公民館などで配布しています

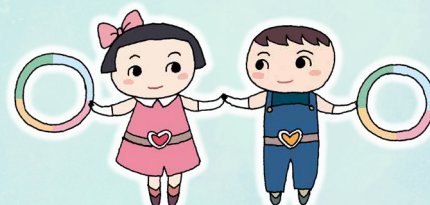

## 誰でも、いつでも、あなたにもできること ゲートキーパー

ゲートキーパーとは、悩んでいる人に気づき、声をかけ、話を聞いて必要な支援につなげ、見守る人のことです。浦安市では、ゲートキーパーのことを「ほっこりさん」と呼んでいます。さりげない誰かのやさ

しさに救われ、ほっこりした経験はありませんか。誰かにもらった“ほっこり”を、あなたが誰かにお返しすれば、ほっこの連鎖が生まれます。特別な資格は必要ありません。

問 健康増進課 ☎381・9059

ID 1027290

# 情報通信

費用の記載がない事業は無料

事業に参加する際は、各施設の利用条件を確認し、ご来場ください。

## 子育て・教育

### 子ども

#### 図書館の催し

##### ●おはなし会

**時** 3月18日(土)午前11時～11時30分  
**所** 中央図書館  
**対象** 5歳～小学生、当日先着30人  
**内容** 昔話や創作のお話 **ID** 1038456

##### ●春休み図書館クラブ～あなたも図書館員～

**時** 3月26日(日)午後1時～4時  
**所** 中央図書館  
**対象** 小学校5年生～18歳、先着6人  
**内容** カウンター体験など  
**申込** 3月2日(木)午前10時から、電話で、中央図書館 ☎352・4646へ **ID** 1038865

##### ●春のえほんのじかんスペシャル

**時** 3月26日(日)午後2時～2時30分  
**所** 中央図書館  
**対象** 2歳～小学生の子どもとその保護者、当日先着50人  
**内容** 絵本の読み聞かせ、手遊び **ID** 1038866

##### ●えほんのじかん

**時・所** 毎週火～土曜日＝中央図書館、毎週木曜日＝各分館 ※時間はいつでも午後3時30分～4時  
**対象** 2歳以上の子どもとその保護者  
**内容** 親子で絵本を楽しむ  
※申込不要、直接会場へ **ID** 1038457

##### ●種まきをしよう

**時・対象** 3月19日(日)午前10時30分～11時30分＝市内在住の未就学児、午後2時～3時＝市内在住の小学生以下、当日先着各10人 ※未就学児は保護者の付き添いが必要  
**所** こどもの広場  
**持ち物** 着替え、タオル **ID** 1038891

##### ●祝日バスツアー

**時** 3月21日(祝) ※午前10時・午後1時30分に当代島公民館、各15分後に堀江公民館を出発  
**所** こどもの広場  
**対象** 市内在住の小学生以下の子どもとその保護者、先着各便5組  
**申込** こどもの広場ホームページ <https://kodomonohiroba.com> から申し込み **ID** 1038892

##### ●「うらっこのうえん」参加団体募集

**利用期間** 4月1日(土)～令和6年2月29日(木)  
**所** こどもの広場  
**対象** 小学生以下の子どもとその保護者(2組以上)、または保育園などの団体、10団体(多数は抽選)  
**内容** 農園で作物を育てる  
**申込** 3月21日(祝)午後5時までに、こどもの広場ホームページ <https://kodomonohiroba.com> から申し込み **ID** 1038898

##### ●千葉ジェッツスクール体験

**時・対象** 3月6日～27日毎週月曜日  
①午後4時～4時50分＝3歳以上の未就学児、先着各15人、②午後5時～6時＝小学生の初心者、先着各30人、③午後6時5分～7時20分＝小学生の経験者、先着各30人、④午後7時30分～9時＝中学生、先着各30人  
**内容** 千葉ジェッツアカデミーコーチによるバスケットボールの基本など  
**費用** ①1000円、②③1200円、④1500円 **ID** 1038840

##### ●チアリーディング

**時・対象** 3月6日～27日毎週月曜日午後5時～5時50分＝3歳以上の未就学児、6時～7時＝小学校1～4年生、7時15分～8時30分＝小学校5年生～中学生、先着各12人  
**内容** 千葉ジェッツチアリーダー「STAR JETS」によるチアダンスの基本など  
**費用** 1000円 **ID** 1038844

**共通**  
**所** バルドラール浦安アリーナ  
**申込** 3月2日(木)午前9時から、直接または電話で、バルドラール浦安アリーナ ☎355・1110へ  
※参加は1日のみ  
**問** バルドラール浦安アリーナ(市民スポーツ課)

#### こどもの広場の催し

##### ●手作りカレンダー

**時・対象** 3月8日(木)午前10時30分～11時30分＝市内在住の未就学児、午後2時30分～3時30分＝市内在住の未就学児と小学生、当日先着各10人  
※未就学児は保護者の付き添いが必要  
**所** こどもの広場  
**内容** 自然の素材でカレンダー作り  
**持ち物** 着替え、タオル **ID** 1038887

##### ●絵の具であそびつくそう

**時** 3月10日(金)午前10時30分～11時15分、午後3時～3時45分  
**所** こどもの広場  
**対象** 市内在住の未就学児とその保護者、または小学生、当日先着各10人 **ID** 1038889

##### ●出張プレイパークin浦安公園

**時** 3月15日(水)午前10時～正午  
**所** 浦安公園 ※雨天は青少年館  
**対象** 市内在住の未就学児とその保護者  
**持ち物** 着替え、タオル  
※申込不要、直接会場へ **ID** 1038888

##### ●種まきをしよう

**時・対象** 3月19日(日)午前10時30分～11時30分＝市内在住の未就学児、午後2時～3時＝市内在住の小学生以下、当日先着各10人 ※未就学児は保護者の付き添いが必要  
**所** こどもの広場  
**持ち物** 着替え、タオル **ID** 1038891

##### ●祝日バスツアー

**時** 3月21日(祝) ※午前10時・午後1時30分に当代島公民館、各15分後に堀江公民館を出発  
**所** こどもの広場  
**対象** 市内在住の小学生以下の子どもとその保護者、先着各便5組  
**申込** こどもの広場ホームページ <https://kodomonohiroba.com> から申し込み **ID** 1038892

##### ●「うらっこのうえん」参加団体募集

**利用期間** 4月1日(土)～令和6年2月29日(木)  
**所** こどもの広場  
**対象** 小学生以下の子どもとその保護者(2組以上)、または保育園などの団体、10団体(多数は抽選)  
**内容** 農園で作物を育てる  
**申込** 3月21日(祝)午後5時までに、こどもの広場ホームページ <https://kodomonohiroba.com> から申し込み **ID** 1038898

##### ●千葉ジェッツスクール体験

**時・対象** 3月6日～27日毎週月曜日  
①午後4時～4時50分＝3歳以上の未就学児、先着各15人、②午後5時～6時＝小学生の初心者、先着各30人、③午後6時5分～7時20分＝小学生の経験者、先着各30人、④午後7時30分～9時＝中学生、先着各30人  
**内容** 千葉ジェッツアカデミーコーチによるバスケットボールの基本など  
**費用** ①1000円、②③1200円、④1500円 **ID** 1038840

##### ●チアリーディング

**時・対象** 3月6日～27日毎週月曜日午後5時～5時50分＝3歳以上の未就学児、6時～7時＝小学校1～4年生、7時15分～8時30分＝小学校5年生～中学生、先着各12人  
**内容** 千葉ジェッツチアリーダー「STAR JETS」によるチアダンスの基本など  
**費用** 1000円 **ID** 1038844

## 三番瀬の自然を楽しもう

三番瀬の海をより身近に感じてもらうことができるイベントです。

**時** 3月25日(土)

**所** 三番瀬環境観察館、三番瀬海岸親水施設

### 探して!発見!干潟観察会

**時間** 午後0時30分～2時 **ID** 1038443  
**対象** 市内在住の小学生とその保護者、先着5組(1組4人まで)  
**内容** 干潟の生物を探す  
**申込** 3月7日(火)午前9時から、三番瀬環境観察館ホームページ <https://www.ces-net.jp/sanbanze/> から申し込み

### 干潟の水族館・階段護岸の一般開放

**時間** 午後1時～3時 **ID** 1038805  
**内容** タッチプールや水槽で、自然観察員による生き物の解説など  
**持ち物** タオルなど  
※申込不要、直接会場へ



**問** 三番瀬環境観察館 ☎711・1601 (環境保全課)

#### 青少年館の催し

##### ①トップロープクライミング

**時** 3月9日(木)・16日(木)午後4時20分～5時、5時10分～5時50分  
**対象** 市内在住・在学の小・中学生、先着各8人 ※5時10分からの回は、小学生のみ保護者の送迎が必要  
**内容** ロープを使うクライミング《菊地敏之氏(公社日本山岳ガイド協会)》  
**費用** 300円 **ID** 1038884

##### ②スポーツクライミング認定会

**時** 3月9日(木)・16日(木)午後6時～7時(全2回)  
**対象** 市内在住・在勤・在学の15歳以上(中学生を除く)の方、先着3人 ※22歳以下の方が優先。18歳以下の方は保護者の承諾が必要  
**内容** ボルダリング(ロープを使わない登壁)、トップロープクライミング(ロープを使う登壁)、ビレー(ロープの確保と操作)の認定会《菊地敏之氏(公社日本山岳ガイド協会)》  
**費用** 1000円 **ID** 1038883

##### ③クライミングチャレンジ

**時** 3月21日(祝)午前10時～正午、午後1時30分～3時30分  
**対象** 市内在住・在学の小・中学生、先着各40人  
**持ち物** 靴下、飲み物 **ID** 1038886

##### ④eスポーツ大会

**時** 3月26日(日)午後2時～4時  
**対象** 市内在住・在学の小学生、先着16人  
**内容** ゲームの実力を競う **ID** 1038885

##### 共通

**申込** ①②3月2日(木)・④3日(金)午前9時から、直接または電話で、青少年館 ☎700・6203へ  
※③は申込不要、直接会場へ  
**問** 青少年館(青少年課)

#### うら・らめ～るの催し

##### ①子連れヨガ

**時** 3月14日(火)午前10時～正午  
**対象** 産後6カ月以降の母親、先着15人  
**内容** 子連れ可のヨガ教室  
**費用** 1000円 **ID** 1038852

##### ②すこし立体プラ板キーホルダー

**時** 3月19日(日)午後2時～3時、3時～4時  
**対象** 小学生、先着各8人  
**費用** 500円 **ID** 1038853

##### ③ピカッとDoing～いろいろなスライムを作ってみよう～

**時** 3月21日(祝)午後2時～4時  
**対象** 小学生、先着10人  
**費用** 300円 **ID** 1038854

##### 共通

**申込** ①3月3日(金)・②6日(月)・③7日(火)午後1時から、直接または電話で、うら・らめ～る ☎316・5777へ  
**問** うら・らめ～る(青少年課)

### こち浦放送中!

市では、ケーブルテレビ局「ジェイコム」の地上デジタル放送(11チャンネル)で、行政情報番組「こちら浦安情報局(こち浦)」を放送しています。

#### ▶放送日時

月～金曜日午後8時～、土・日曜日正午～、午後8時～(各30分)

#### ▶主な内容

- 3月3日(金)まで  
○デジタル化推進計画
- 4日(土)～10日(金)  
○大地震 どうする こんなとき
- 11日(土)～17日(金)  
○防犯

※放送は予告なく変更になる場合があります。番組はYouTubeでも視聴できます



**問** 広聴広報課 ☎712・6056 **ID** 1013374



スポーツ

中央武道館スポーツコース

●青空エアロ
時 3月13日(月)午前9時5分～9時50分
内容 音楽に合わせた簡単なステップなど
●青空ストレッチ
時 3月27日(月)午前9時5分～9時50分
内容 全身のストレッチ
所 浦安公園 ※雨天は中央武道館でリズム体操を実施
対象 16歳以上の方、当日先着60人
問 中央武道館 ☎380・2100

あつまれ! うんどう公園 ～ファミリースペシャルDAY～

時 3月25日(土)午前10時～午後3時
所 運動公園 ※雨天はバルドラル浦安アリーナ
内容 子どもから大人まで楽しめる運動プログラム
※申込不要、直接会場へ
問 バルドラル浦安アリーナ ☎355・1110

ナイスミドルテニス大会

時 4月9日(日)午前9時～午後4時(予備日=4月23日(日))
所 運動公園
対象 市内在住・在勤の方、または浦安市テニス協会の会員で、60歳以上の男性または50歳以上の女性、96人(多数は抽選)
内容 グループ別対抗戦
費用 1500円(保険料を含む)
申込 3月17日(金)午後5時までに、申込書(浦安市テニス協会ホームページhttp://urayasu-tennis.comからダウンロード)を、Eメールで、浦

廃食油と古着古布の回収日

時 3月8日(水)午前9時～午後2時
所 市民ホール(市役所1階)
※古着と古布は洗濯し、乾いているものを透明の袋に入れてお持ちください
問 ごみゼロ課 ☎712・6485

安市テニス協会 middle@urayasu-tennis.com
問 島田(浦安市テニス協会) ☎080・3257・1186

千葉ロッテマリーンズフレンドシップシティ～市民特別招待～

時 4月21日(金)午後6時～、4月22日(土)・23日(日)午後2時～
所 ZOZOマリンスタジアム(千葉市美浜区)
対象 市内在住・在勤・在学の方、各100組200人(多数は抽選)
内容 福岡ソフトバンクホークス戦
申込 3月26日(日)午後10時までに、千葉ロッテマリーンズ市民招待イベント特設サイトhttps://m-ticket-rsv.marines.co.jp/fscityから申し込み
問 マリーンズインフォメーションセンター ☎0570・026・226

イベント

春との出会い～花見ウォーク2023～

時 3月26日(日)午前9時～午後1時
所 若潮公園
対象 市内在住の方、先着100人
※小学生以下は保護者の付き添いが必要。定員に満たない場合は当日の参加可
内容 桜並木などを約6km歩く
申込 3月1日(水)午前9時から、電話で、市民スポーツ課☎712・6819へ
問 スポーツ推進委員連絡協議会事務局(市民スポーツ課内) ☎1038856

まちづくりフェスタ with

時 3月19日(日)午前10時～午後4時
所 まちづくり活動プラザ
内容 市民活動についての展示やワークショップなど
※詳しくは、まちづくりフェスタ with 特設サイトhttps://qr.paps.jp/uJyufをご覧ください
問 市民活動センター ☎305・1721

しんうら寄席

時 5月13日(土)午後2時～3時45分(開場=1時30分)
所 市民プラザ
対象 小学生以上の方、先着88人
出演 三遊亭笑遊氏(真打ち)
費用 2000円(さくらメイトは1800円)
※全席指定。チケットは、3月6日(月)午前10時から、市民プラザ・文化会館で発売。電話予約は、市民プラザ☎350・3101、文化会館☎353・

墓地公園無料臨時シャトルバスの運行

墓地公園では、以下のとおり、浦安駅～新浦安駅～墓地公園の区間で、無料臨時シャトルバスを運行します。

運行期間 3月18日(土)・19日(日)・21日(祝・火)

乗降場所
【浦安駅】
●乗り場…サカゼン前
●降り場…浦安駅第4自転車駐車場前(歩道橋付近)
【新浦安駅】
●乗り場…新浦安駅北口おさんぽバス舞浜線31番乗り場付近
●降り場…新浦安駅前京葉線高架下付近
【墓地公園】
●乗り場・降り場…墓地公園管理事務所前
浦安駅発→新浦安駅経由→墓地公園行き(往路)
●浦安駅発…毎時00分(午前9時～午後5時)
●新浦安駅発…毎時10分(午前9時～午後5時)
墓地公園発→新浦安駅経由→浦安駅行き(復路)
●墓地公園発(管理事務所前) ……毎時30分(午前9時～午後4時)
※午後5時台は45分(最終便)
※お彼岸の期間(3月18日(土)～24日(金))は、午前8時～午後6時開園
問 墓地公園管理事務所 ☎380・2220

1121で受け付け
問 市民プラザ(生涯学習課) ☎1031835

講座・講演

普通救命講習(eラーニング)

時 3月12日(日)午前9時～11時
所 消防本部
対象 市内在住・在勤・在学の中学生以上の方、先着8人
内容 自動体外式除細動器(AED)の使用法や心肺蘇生法、傷病者管理法など
申込 3月6日(月)午前9時から、電話で、消防本部警防課☎304・0144へ
※最少催行人数3人
問 消防本部警防課 ☎1038921

シニアのためのゆっくり学ぶ英会話受講者募集

時・内容・定員 下表のとおり

Table with 4 columns: クラス, 時, 定員. Rows include 入門 (木曜, 金曜) and 初級 (月曜, 火曜, 水曜).

所 国際センター(マーレ内)
対象 市内在住・在勤・在学の50歳以上の方 ※先着順
講師 グラセルダ石上氏(フィリピン出身)
費用 1万5000円(教材費は別途)
申込 3月1日(水)午前9時から、直接、国際センターへ
問 国際センター ☎306・5181

映画・コンサート

うらやす音楽村～音楽村再始動～

時 3月19日(日)午後1時～4時30分(開場=0時30分)
所 市民プラザ
内容 市内在住・在勤・在学のミュージシャンによるパフォーマンス
※申込不要、直接会場へ
問 市民プラザ ☎350・3101

伝言板

掲載希望の方は、発行日の1カ月前(1カ月前が市役所の閉庁日のときは、直前の閉庁日)までに、広報うらやす「伝言板」掲載申込書《広聴広報課(市役所3階)で配付、または市ホームページからダウンロード》を、直接またはファクスで、広聴広報課☎353・2453へ ※ファクスでの申し込みは、要電話連絡
申込者は市内在住の方に限ります。同一団体の掲載は、6カ月以上の間隔をあけてください。 ※活動場所などについて、詳しくは、各お問い合わせ先へ

掲載できないもの

- ①政治・宗教に関するもの ②営利・売名行為を目的とするもの ③市の施設を利用しないもの ④同窓会など会員相互の連絡 ⑤特定の団体・個人を支援または中傷するもの ⑥市外の学校などの行事 ⑦営利を目的とする団体・個人の催し物など

会員募集

●英語サークル

歌やゲームをおりませ、読み書きを学びます。見学歓迎。
時 月3～4回水曜日①午後4時～5時=小学校1～3年生、②午後5時～6時=小学校4～6年生
所 中央公民館
費用 ①月3300円、②月3500円

問 石井☎050・5438・6845(児童英語ビッグバード)

●英会話

特に高学年募集。電話で問い合わせかメッセージしてください。
時 月3回金曜日①午後4時～5時=小学校1～3年生、②午後5時～6時=小学校4～6年生
所 堀江公民館

費用 ①月3300円、②月3500円、年会費2000円
問 竹森☎090・8833・0380(子どもABCクラブ)

●合唱

モーツァルトから日本語小曲まで一緒に歌いませんか。
時 毎月第1・2・4土曜日午後6時～8時
所 美浜公民館
費用 月3000円
問 黒坂☎090・5322・5990(混声合唱団クール・ヴァンテアン)

催し物

●DANCING BEAT 2023

ジャズ、チア、ヒップホップ。子どもから大人のステージ。
時 3月4日(土)午後6時～7時20分(開場=5時30分)
所 文化会館

問 宇田川☎090・1400・4378(THE KIDS&iif)

●第18回演奏会

アリヴェデルチ・ローマ、広い河の岸辺、セヴィラの空ほか。
時 3月11日(土)午後2時～4時(開場=1時30分)
所 文化会館

問 乾☎350・4378(マンドリンサークルフィオーリ)

●第4回浦安市健康民謡フェスティバル

うれしい楽しい元気がでる民謡の祭典、皆も一緒に行こう。
時 3月26日(日)午後1時45分～4時30分
所 J:COM浦安音楽ホール
問 掛☎353・3434(フェスティバル実行委員会)



# 健康・福祉

## 福祉

### 地域包括支援センターサテライト(出張相談所)

**時・所** 3月7日(火)午前10時～正午＝高洲公民館(エスレ高洲内)、3月9日(木)・23日(木)午後2時～4時＝舞浜三丁目自治会集会所(舞浜3-20-10)、3月14日(火)・28日(火)午前10時～正午＝堀江五丁目自治会集会所(堀江5-22-5)  
**内容** 高齢者に関するさまざまな困りごとや心配ごとなどの相談  
**問** 中央地域包括支援センター(ともづな中央) ☎381・9037 ID 1037558

### 認知症の方の本人ミーティング

**時** 3月27日(月)午前10時～正午  
**所** 市役所(1階会議室)  
**対象** 市内在住の認知症の方、先着10人  
**内容** 認知症について自由に語り合う  
**申込** 3月1日(水)午前9時から、電話またはEメール(住所・氏名・電話番号)で、高齢者包括支援課☎381・9028、✉koureihoukatu@city.urayasu.lg.jpへ  
**問** 高齢者包括支援課 ID 1031691

### ゲンキッズ体操

**時** 3月26日(日)午後1時15分～2時15分  
**所** 中央武道館

**対象** 知的障がい・発達障がいのある小学生、先着10人 ※保護者の付き添いが必要。市内在学の方が優先  
**内容** 楽しく体を動かす  
**費用** 300円  
**申込** 3月4日(土)午前9時から、中央武道館ホームページ<https://www.urayasu-zaidan.or.jp/budokan/>から申し込み  
**問** 中央武道館 ☎380・2100 (市民スポーツ課) ID 1038835

### 認知症サポーター養成講座

**時** 3月20日(月)午前10時～11時30分  
**所** 高洲公民館(エスレ高洲内)  
**定員** 先着15人程度  
**内容** 認知症についての正しい理解、認知症の方への接し方など  
**申込** 3月1日(水)午前9時から、電話またはファクス(講座名・住所・氏名・電話番号)で、高洲地域包括支援センター(ともづな高洲) ☎382・2424、☎382・2435へ  
**問** ともづな高洲(高齢者包括支援課) ID 1023500

## 保健ガイド

### 浦安介護予防アカデミア

●ウォーキング  
**時** 3月9日(木)午前9時30分～午後0時30分 ※新浦安駅南口付近に集合。雨天中止  
**対象** 市内在住のおおむね65歳以上の方  
**内容** 新宿御苑の散策(東京都新宿区)

**持ち物** 飲み物、本人確認ができるもの(65歳以上の方のみ)  
 ※申込不要、直接集合場所へ  
**問** 今野(浦安介護予防アカデミア) ☎382・0389 ID 1038869  
 ●脳トレ教室  
**時** 3月14日(火)午後1時30分～3時  
**所** 東野パティオ  
**対象** 市内在住のおおむね65歳以上の方、先着20人  
**内容** 歌やクイズ、ゲーム、ワークショップなどで脳を活性化  
**申込** 3月2日(木)午前9時から、電話

で、高齢者包括支援課☎712・6389へ  
**問** 高齢者包括支援課 ID 1037204  
 ●介護予防アカデミア講演会  
**時** 3月24日(金)午後1時30分～3時(開場＝1時)  
**所** 市民プラザ  
**対象** 市内在住の方、当日先着70人  
**内容** 認知症の予防とケアの最前線《宇良千秋氏(東京都健康長寿医療センター研究所研究員・心理学博士)》  
**問** 眞部(浦安介護予防アカデミア) ☎352・9684 ID 1038870 (高齢者包括支援課)



# お知らせ

## 情報

### 市民まつりの出店者募集

**時** 4月29日(祝土)・30日(日)  
**所** 総合公園周辺  
**募集店数** キッチンカー10台程度、飲食・物販などの店舗90軒程度(多数は抽選)  
**出店料** 1万円  
**申込期限** 3月17日(金)(必着)  
 ※出店条件、申込方法など、詳しくは、市ホームページをご覧ください  
**問** 商工観光課 ☎712・6297 ID 1039040

### 図書館の臨時休館

図書館システム用機器の入れ替えのため、以下のとおり休館します。  
 ○中央図書館＝3月6日(月)～8日(水)  
 ○各分館＝3月8日(水)～10日(金)・13日(月)  
**問** 中央図書館 ☎352・4646 ID 1038849

### ご意見をお寄せください

市では、①「浦安市感染症の予防及びまん延の防止に関する基本条例(素案)」、②「第2次浦安市行政運営刷新計画(素案)」について、皆さんの意見を募集します。  
 この案の全文と意見の提出方法などは、市ホームページ、情報公開室(市役所10階)、各駅前行政サービスセンター、中央図書館・各分館、①健康増進課(健康センター1階)、②総務課

(市役所5階)でご覧になれます。  
 ●意見の提出期限  
 3月22日(水)(消印有効)  
**問** 健康増進課 ☎381・9053 ID 1039010  
 総務課 ☎712・6121 ID 1038917

### 700MHz利用携帯電話基地局からの電波によるテレビ受信障害

3月16日(木)に、電波発射により猫実・堀江・富士見の地域でテレビ受信障害が起きる可能性があります。対象世帯には案内チラシを投かんしますので、影響が見られた場合は、お問い合わせください。  
**問** 700MHzテレビ受信障害対策コールセンター ☎0120・700・012(午前9時～午後10時)(環境保全課) ID 1038900



# 生活

## 暮らし

### 植木せん定・除草の受け付け

**作業期間** 4月1日～令和6年3月31日  
**申込** ハガキまたはファクス《住所・氏名・電話番号・作業内容・作業を希望する月(第2希望まで)》で、〒279-0004猫実2-12-7(公社)浦安市シルバー人材センター、☎355・4002へ ※せん定は年度で1回のみ  
**問** シルバー人材センター ☎355・4001 (高齢者福祉課) ID 1031558

# 防災行政無線の放送を一時的に停止します

**時** 3月4日(土)～10日(金) ID 1038939  
 機器更新工事のため、上記の期間、放送を停止します。停止中の緊急情報などは、市ホームページや重要なお知らせなどでご確認をお願いします。

### 重要なお知らせの登録方法 ID 1002080

- ▶LINEでお知らせを受け取る方
  - ①右記の二次元コードを読み込むか、LINEアプリ内検索ウィンドウで「浦安市」と検索して、浦安市のアカウントを選択して「友だちに追加」ボタンをタップしてください
  - ②友達登録後、「浦安市の重要なお知らせ」への案内メッセージが届くので、メッセージのURLをタップし、画面の指示に従って情報を登録してください
- ▶Eメールでお知らせを受け取る方
  - ①右記の二次元コードを読み込み、空メールを送信してください
  - ②受信したメールのURLをタップし、画面の指示に従って情報を登録してください

**問** ▶防災行政無線について………危機管理課 ☎712・6899  
 ▶重要なお知らせの登録方法について…広聴広報課 ☎712・6056

# 広報うらやす ご意見募集

広報うらやすをご覧になった感想などを、携帯電話やパソコンなど、インターネットを利用して伺います。ご協力いただける方は、バーコードリーダーで、右記の二次元コードを読み取るか、<https://monitor.city.urayasu.chiba.jp/form/pub/public/koho>へアクセスし、専用フォームから回答してください。  
 今回のアンケートの回答期限は、3月14日(火)です。



二次元コード

## 3月の各種健(検)診と教室

1歳6カ月児健診	[時] 8日(水)・9日(木)午後0時50分～2時30分 ※時間指定 [内容] 内科・歯科健診、フッ素塗布(希望者のみ)	[対象] 令和3年8月生まれの子ども	ID 1008367
3歳児健診	[時] 13日(月)・16日(木)午後0時50分～2時30分 ※時間指定 [内容] 内科・歯科健診、尿検査	[対象] 令和元年9月生まれの子ども	ID 1008502
始めよう! 離乳食クラス	[時] 4月13日(木)午前10時～11時20分～、午後1時50分～ [申込] 15日(火)午前9時から、市ホームページ専用フォームから申し込み	[対象] 生後4～5カ月の子どもとその保護者、先着各15組	ID 1030645
離乳食ステップアップクラス	[時] 20日(月)午後1時40分～、2時40分～ [申込] 1日(水)午前9時から、市ホームページ専用フォームから申し込み	[対象] 生後7～8カ月ごろの子どもとその保護者、先着各10組	ID 1008509
離乳食完了期クラス	[時] 22日(水)午後1時40分～ [申込] 10日(金)午前9時から、市ホームページ専用フォームから申し込み	[対象] 1歳ごろの子どもとその保護者、先着10組	ID 1036796
育児相談	[時] 22日(水)午前10時10分～午後2時50分 [内容] 子どもの発育・発達、栄養、歯に関する相談、身長・体重測定 [申込] 10日(金)午前9時から、市ホームページ専用フォームから申し込み	[対象] 未就学児とその保護者、先着36人	ID 1008455
むし歯予防びーバー教室	[時] 20日(月)午前10時～11時30分(30～45分程度) [内容] むし歯予防のポイント、仕上げみがき [申込] 10日(金)までに、Eメール《件名「びーバー申し込み(希望月)」・住所・子どもの氏名(ふりがな)・生年月日・電話番号》で、母子保健課✉boshih@city.urayasu.lg.jpへ	[対象] 生後8カ月～1歳6カ月児、20人(多数は抽選)	ID 1008481
助産師相談	[時] 22日(水)午前10時～10時35分～、11時10分～(各30分) [内容] 健康相談、栄養相談、血圧・体組成測定(希望者のみ)	[対象] 市内在住の妊産婦 [持ち物] 母子健康手帳 ※予約制	ID 1022347
健康チェック	[時] 毎週月～金曜日午前9時～午後4時(祝日、年末年始を除く) [内容] 健康相談、栄養相談、血圧・体組成測定(希望者のみ)	[対象] 市内在住の20歳以上の方 [持ち物] 健康手帳、健診データ ※予約制	ID 1001121

※会場は健康センター、予約・問い合わせは内容により、母子保健課または健康増進課へ

# 募集

## 令和5年度会計年度任用職員

- 任用期間は4月1日～令和6年3月31日(再度任用の可能性あり)。後日面接あり
- 勤務日時や時間給、勤務内容は令和4年度の水準による参考(交通費は別途支給)
- 有給休暇あり(6カ月後)。加入保険は記載のある職種のみ

### こども発達センター職員

●言語聴覚士・作業療法士  
**勤務日時** 月～土曜日のうち①週3日、②週4～5日 ※時間はいずれも午前9時～午後5時  
**対象** ①言語聴覚士の資格をお持ちの方、2人、②作業療法士の資格をお持ちの方、週4日勤務=1人、週5日勤務=2人  
**勤務内容** 18歳以下の発達支援  
**時間給** 2400円  
**ID** ①1038927、②1028148

●療育相談員  
**勤務日時** 月～金曜日のうち週4日午前9時～午後5時 ※1カ月に2回の土曜日勤務あり  
**対象** 臨床心理士または臨床発達心理士、公認心理師のいずれかの資格をお持ちの方、1人

**勤務内容** 18歳以下の発達支援  
**時間給** 2400円 **ID** 1038924  
 ●看護師  
**勤務日時** 月～金曜日午前9時～午後5時  
**対象** 看護師の免許をお持ちの方、1人  
**勤務内容** 利用児の健康管理、医療的ケアの実施  
**時間給** 1540円 **ID** 1038932

●保育士  
**勤務日時** 月～金曜日午前9時～午後5時 ※年に数回土曜日勤務あり  
**対象** 保育士登録をしている方、1人  
**勤務内容** 児童発達支援のグループ療育業務  
**時間給** 1551円 **ID** 1038929

### 共通

**勤務場所** こども発達センター(総合福祉センター内)  
**申込** 履歴書と資格証・免許状の写しを、直接または郵送で、〒279-0042東野1-7-1こども発達センターへ ※期末手当あり。雇用保険・社会保険加入  
**問** こども発達センター ☎355・1124

### 社会福祉課事務補助員

**勤務日時** 月～金曜日午前9時～午後4時  
**勤務場所** 社会福祉課(市役所3階)  
**対象** 窓口・電話対応とパソコンの操作ができる方、2人  
**勤務内容** 事務全般の補助など  
**時間給** 1005円 ※期末手当あり  
**申込** 3月8日(水)(必着)までに、履歴書を、直接または郵送で、〒279-

8501浦安市役所社会福祉課へ  
 ※雇用保険・社会保険加入  
**問** 社会福祉課 ☎712・6388 **ID** 1038874

### 障がい事業課職員

**勤務日時** 月～金曜日午前9時～午後5時(祝日、年末年始を除く)  
**勤務場所** ワークステーション(市役所7階)  
**対象** 社会福祉士または精神保健福祉士の資格をお持ちの方、各1人  
**勤務内容** 障がいのある職員に対する業務指導、就労支援など  
**時間給** 1438円 ※期末手当あり  
**申込** 電話で、障がい事業課☎712・6397へ  
 ※社会保険・雇用保険加入  
**問** 障がい事業課 **ID** 1031935

### いちよう学級指導員

**勤務日時** 月～金曜日午前9時～午後5時(祝日、年末年始を除く)  
**勤務場所** いちよう学級入船  
**対象** 小学校または中学校教諭の免許をお持ちの方、1人  
**勤務内容** 学校不適応児童・生徒への指導・支援  
**時間給** 1454円  
**申込** 3月14日(火)(必着)までに、履歴書《教育研究センター(富岡小学校内)で配布、または市ホームページからダウンロード。本人が自筆で作成》、免許状の写し、返信用封筒(94円切手を貼り自分のあて名を記入)を、直接または郵送で、〒279-0021富岡1-1-1教育研究センターへ

※期末手当あり。社会保険・雇用保険加入  
**問** 教育研究センター ☎381・7961(指導課) **ID** 1038928

## 非常勤職員

### 屋内水泳プール監視員

**勤務日** 4月1日～令和6年3月31日  
 ※週3日程度の勤務。勤務時間など、詳しくは、お問い合わせください  
**対象** 市内または市近隣に在住で、18歳以上の方、15人程度  
**時間給** 1020円 ※運動指導業務手当・時間外手当あり  
**申込** 3月31日(金)午後5時までに、直接または電話で、バルドラル浦安アリーナ☎304・0030へ  
**問** バルドラル浦安アリーナ(市民スポーツ課) **ID** 1038837

### 自転車関連業務員

**勤務日時** 4月1日～令和6年3月31日  
 週3～4日午前6時～午後9時(1日実働3～6時間)  
**勤務場所** 市内各駅自転車駐車場、放置自転車整理区域  
**対象** 市内または市近隣に在住で、自転車または徒歩で通勤できる方、15人  
**勤務内容** 窓口対応、場内整理など  
**時間給** 990円  
**申込** 3月10日(金)(必着)までに、履歴書を、郵送で、〒279-0004猫実1-12-38(公財)うらやす財団へ  
**問** (公財)うらやす財団 ☎355・8321(市民安全課) **ID** 1038829

# 3月の相談

※記述のないものは、祝日は休み・予約不要・電話相談不可

<b>総合相談</b> (生活の不安など) <b>ID</b> 1013518	毎週月～金曜日 午前9時～午後5時	総合相談窓口(市役所3階) 社会福祉課☎712・6856 ※電話相談可
<b>法律</b> <b>ID</b> 1000685	毎週水・金曜日 午前10時～午後3時	当面、電話相談 広聴広報課☎712・6500 ※予約制。希望日曜日正午まで
<b>行政</b> <b>ID</b> 1000694	2日(木)午前10時～正午	市民相談室(市役所10階) 広聴広報課☎712・6500
<b>不動産</b> <b>ID</b> 1000695	9日(木)午後1時～4時	市民相談室(市役所10階) 広聴広報課☎712・6500 ※先着6人程度。受付は午後0時30分～
<b>登記</b> <b>ID</b> 1000690	16日(木)午後1時～4時	市民相談室(市役所10階) 広聴広報課☎712・6500 ※先着6人程度。受付は午後0時30分～
<b>くらしの手続き</b> (相続・遺言書など) <b>ID</b> 1015597	2日(木)午後1時～4時	市民相談室(市役所10階) 広聴広報課☎712・6500 ※先着6人程度。受付は午後0時30分～
<b>交通事故</b> <b>ID</b> 1000687	13日(月)・27日(月) 午前10時～午後3時	市民相談室(市役所10階) 広聴広報課☎712・6500 ※予約制。希望日2日前(土・日曜日、祝日を除く)まで
<b>税務</b> <b>ID</b> 1025823	14日(火) 午前9時～午後0時15分 午後1時～4時15分	市民相談室(市役所10階) 市民税課☎712・6214、☎712・6212 ※予約制。先着16人。※受付は2日(木)午前8時30分～13日(月)正午(土・日曜日、祝日を除く)。年度につき1回まで
<b>職業紹介・求職相談</b> <b>ID</b> 1000717	毎週月～金曜日、4日(土)午前9時～午後5時15分 ※1日(水)・15日(水)・18日(土)は休み	浦安市ふるさとハローワーク(市民プラザ内) ☎381・8609
<b>若者向け就職</b> <b>ID</b> 1023947	10日(金)・22日(水) 午前10時～午後5時	いちかわ・うらやす若者サポートステーション 新浦安駅前サテライト(市民プラザ内) ☎395・3053 ※予約制。受付は午前10時～
<b>労働・社会保険</b> <b>ID</b> 1000713	9日(木)・23日(木) 午後5時30分～8時	浦安市ふるさとハローワーク(市民プラザ内) 商工観光課☎712・6295 ※予約制
<b>就労</b> <b>ID</b> 1000718	毎週月・火・木曜日 午前10時～午後5時	浦安市ふるさとハローワーク(市民プラザ内) ☎381・8609 ※予約制。受付は午前9時～
<b>障がい者就職</b> <b>ID</b> 1000714	毎週月～金曜日 午前9時～午後5時	障がい者就労支援センター ☎304・6200、☎304・6202 ※予約制。受付は午前9時～
<b>成年後見制度・相続</b> <b>ID</b> 1000696	14日(火)・15日(水) 午後1時30分～3時30分	社会福祉協議会☎355・5315 ※予約制。受付は午前8時30分～。希望日 前日午後5時まで

<b>消費生活</b> <b>ID</b> 1000727	毎週月～金曜日 午前10時～午後4時	消費生活センター(市役所10階) 相談専用☎390・0030 ※電話相談可
<b>女性のための相談</b> <b>ID</b> 1000710	原則として、毎週月・火・木曜日午前10時～午後4時 (午後2時30分～8時の場合あり)	多様性社会推進課(文化会館2階) ☎712・6803 ※予約制
<b>女性のための法律相談</b> <b>ID</b> 1025909	3日(金)・14日(火) 午前10時～午後3時30分	多様性社会推進課(文化会館2階) ☎712・6803 ※予約制
<b>人権相談</b> <b>ID</b> 1000709	13日(月) 午後1時～3時	多様性社会推進課(文化会館2階) ☎712・6803 ※予約制
<b>ひとり親・ 婦人家庭・児童</b> <b>ID</b> 1000697	毎週月～土曜日 午前9時～午後5時	こども家庭支援センター(健康センター地下1階) ひとり親・婦人相談専用☎351・7698 家庭児童相談専用☎350・7867 こども虐待ホットライン☎351・8041
<b>子育て支援案内</b> <b>ID</b> 1000701	毎週月～金曜日 午前9時～午後4時	子育て支援室(集合事務所3階) 相談専用☎306・3715 市ホームページにメール相談専用フォームあり
<b>子どもの発達</b> <b>ID</b> 1000700	毎週月～金曜日 午前9時～午後5時	こども発達センター こども発達相談専用☎355・5242 ※予約制。受付は午前9時～
<b>保育園子ども</b> <b>ID</b> 1000702	毎週月～金曜日 午前9時～午後4時30分	各保育園 電話相談のみ可 当代島☎352・1866、猫実☎353・2152、入船☎353・6992、富岡☎351・5335、東野☎350・4321、日の出☎380・0880、高洲☎305・1313
<b>学校生活</b> <b>ID</b> 1000708	毎週月～金曜日 午前9時～午後5時	指導課(市役所7階) ☎712・6775
<b>教育相談</b> <b>ID</b> 1000703	毎週月～金曜日 午前10時～午後5時	いちよう学級猫実(猫実2-1-1) ☎351・1151、 いちよう学級入船(まちづくり活動プラザ内) ☎711・2336 ※予約制。電話相談可
<b>就学相談</b> <b>ID</b> 1000706	毎週月～金曜日 午前9時～午後5時	教育研究センター まなびサポート(富岡小学校内) ☎381・7961 ※予約制。受付は午前9時～
<b>いじめ110番</b> <b>ID</b> 1000704	毎週月～金曜日 午前9時～午後5時	相談専用☎0120・211・380 市ホームページにメール相談専用フォームあり
<b>青少年</b> <b>ID</b> 1000705	毎週月～金曜日午前10時～正午、午後1時～4時	青少年センター(市役所7階) 相談専用☎351・1152 市ホームページにメール相談専用フォームあり
<b>外国人</b> <b>ID</b> 1000711	①毎週月～金曜日午前10時～正午、午後1時～4時 ②毎週月～金曜日午前9時～午後9時、毎週土・日曜日午前9時～午後5時	①Foreign Residents' Assistance Desk 地域振興課(市役所3階) ☎712・6910 ※英語・中国語ほか ②Foreign Residents Advisory Corner 国際センター☎306・5181 ※英語ほか

# 新型コロナワクチンの 予約なし接種を行います

**時** 3月8日(水)・11日(土)・15日(水)・18日(土)  
午前10時～正午、午後2時～4時

**所** 浦安市ワクチン接種センター (日の出公民館隣)

**対 象** 初回接種を完了した12歳以上の市民の方で、最終接種から3カ月以上経過した方  
※3回目接種以降にオミクロン株対応2価ワクチンを接種した方や、令和4年11月8日以降にノバックスワクチンを接種した方は対象外。12～15歳の方は保護者の付き添いが必要

**持ち物** 運転免許証などの本人確認ができるもの(できるかぎり接種券と予約票をお持ちください)

※詳しくは、市ホームページをご覧ください

**問** 新型コロナウイルスワクチンコールセンター  
☎0120・151・670

ID 1036671

## リチウムイオン電池 からの

### 火災に注意を!

スマートフォンのモバイルバッテリーやコードレス掃除機、ノートパソコンなどに使われているバッテリーからの火災が増えています。これらのバッテリーには、リチウムイオン電池が使われており、容量も大きく高出力のため、出火すると大変危険です。

非純正バッテリーパックの事故

#### 火災を防ぐポイント

##### どんなバッテリーを使えばいい?

- 安全性を満たしている「PSEマーク」が付いている製品を購入する
- 機器に付属している充電器やメーカー指定のバッテリーを使用する

##### こんな異常がでたら使用をやめよう

- バッテリーが膨張している、異音・異臭がする
- 充電が最後までできない、使用時間が短くなった、充電中に熱くなるなど

→使用をやめて、メーカーや販売店に相談してください

##### 使用上の注意

- 容易に取り外せない場所にある充電式電池は、無理に取り外さない
- 外部からの強い衝撃を与えない

##### 充電式電池を捨てるときは

- 通常のごみとして廃棄せず、ごみゼロ課(市役所6階)またはリサイクル協力店へ

→リサイクル協力店一覧は、市ホームページでご覧になれます

#### 3月は火災が発生しやすい時期です

空気が乾燥し、一年を通じて最も火災が発生しやすくなる3月に合わせて、3月1日～7日に「春の全国火災予防運動」を行います。運動期間中、消防車による広報巡回を行います。警鐘が聞こえたら、今一度火の元を確認して、火の取り扱いに十分注意しましょう。

#### 3月4日(土) 春の火災予防コンサート&啓発イベント

**所** ニューコースト新浦安1階センターコート

ID 1039067

##### ★火災予防コンサート

**時** 午前11時～正午 **内容** 市消防音楽隊による演奏

##### ★啓発イベント

**時** 午前10時30分～午後0時30分

**内容** 第39回防火ポスター展入賞作品の展示、住宅防火機器の展示、防火服の着装体験、チーバくん・あっさり君との記念撮影など

※申込不要、直接会場へ

問 消防本部予防課 ☎304・0143

ID 1038877

## 出産・子育て 応援給付金の支給

すべての妊婦・子育て家庭が安心して出産・子育てができる環境を整えるため、経済的支援と伴走型相談支援を一体化した「出産応援給付金」「子育て応援給付金」の支給を開始しました。

※令和4年4月1日～5年2月28日に妊娠届出を提出し妊娠期にある方・生まれた子の養育者も、3月1日以降に市から郵送する申請書・アンケートの提出により、支給の対象となります。詳しくは、市ホームページをご覧ください  
※転入前の市区町村で同様の支給を受けている場合は対象外

種類	対象	支給額	申込
出産応援給付金	妊婦	妊婦1人につき5万円	妊娠届出の面談時に交付する申請書を提出
子育て応援給付金	出生した子の養育者	児童1人につき5万円	生後2カ月に郵送する予防接種予約票に同封している申請書を持参のうえ、アンケートを記入していただき、申請書を提出

問 母子保健課 ☎381・9034

ID 1039002

2月15日

「楽天トラベルアワード2022」で浦安市が「地域創生賞」を受賞

「楽天トラベルアワード2022」各賞の発表が行われ、浦安市が「地域創生賞」を受賞しました。この賞は、「楽天ふるさと納税」の「楽天トラベルクーポン返礼品」を通じ寄付金を納めた自治体を訪れてもらうことで、地域経済の活性化と観光の振興に貢献している自治体を表彰するため、令和5年に新しく発表されたものです。

「楽天トラベルクーポン返礼品」において特に応援を受けた自治体として、浦安市を含む5自治体を受賞しました。

