

# 消 防 团

## 1. 消防団の組織

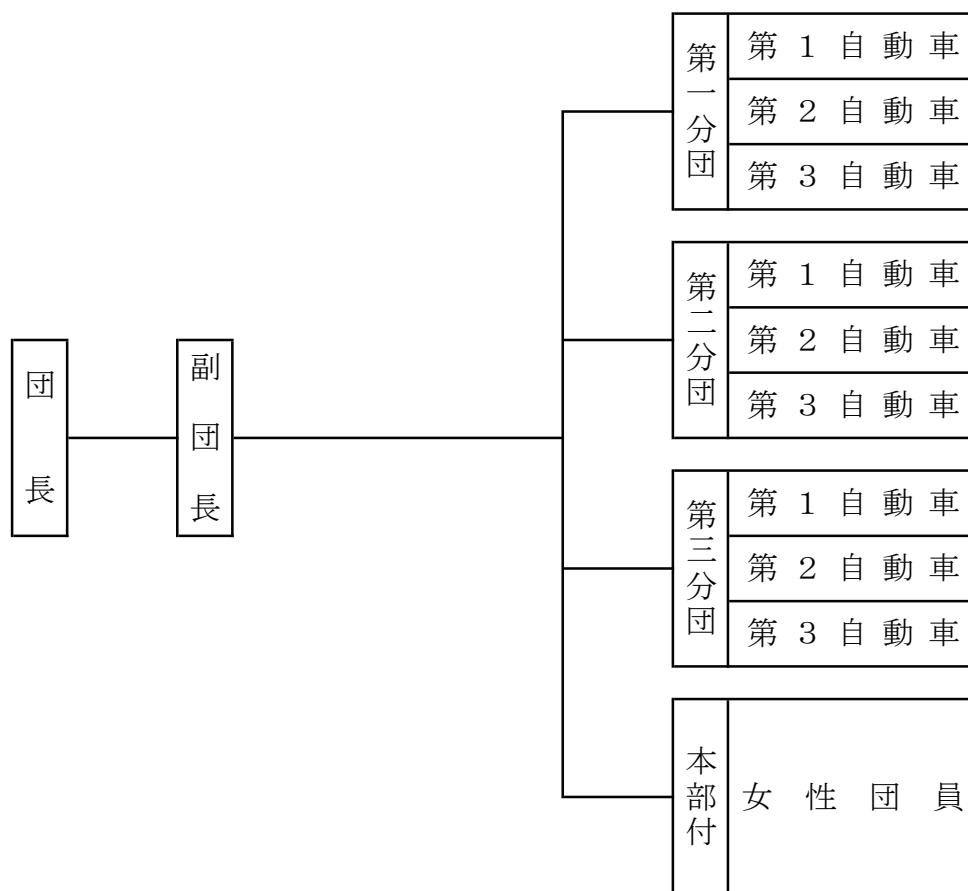

## 2. 各分団の受持区域

| 分 団 別   | 受 持 区 域  |
|---------|--|
| 第 1 分 団 | 堀江一丁目 堀江二丁目 堀江三丁目 堀江四丁目 堀江五丁目<br>堀江六丁目 富士見一丁目 富士見二丁目 富士見三丁目<br>富士見四丁目 富士見五丁目 |
| 第 2 分 団 | 猫実一丁目 猫実二丁目 猫実三丁目 猫実四丁目 猫実五丁目<br>北栄一丁目の一部 北栄三丁目の一部 北栄四丁目の一部                  |
| 第 3 分 団 | 当代島一丁目 当代島二丁目 当代島三丁目 北栄一丁目の一部<br>北栄二丁目 北栄三丁目の一部 北栄四丁目の一部                     |

### 3. 消防団員現況

(平成20年4月1日現在)

| 区分<br>分団別 | 消防団員数 |    |     |     |      |    |    |    |
|-----------|-------|----|-----|-----|------|----|----|----|
|           | 計     | 団長 | 副団長 | 分団長 | 副分団長 | 部長 | 班長 | 団員 |
| 計         | 122   | 1  | 3   | 3   | 3    | 12 | 48 | 52 |
| 本部        | 23    | 1  | 3   |     |      |    | 13 | 6  |
| 第1分団      | 34    |    |     | 1   | 1    | 5  | 7  | 20 |
| 第2分団      | 25    |    |     | 1   | 1    | 4  | 10 | 9  |
| 第3分団      | 40    |    |     | 1   | 1    | 3  | 18 | 17 |

### 4. 消防団員の年齢別現況

(平成20年4月1日現在)

| 階級<br>年齢別 | 20歳以下 | 21歳<br>～<br>25歳 | 26歳<br>～<br>30歳 | 31歳<br>～<br>35歳 | 36歳<br>～<br>40歳 | 41歳<br>～<br>45歳 | 46歳<br>～<br>50歳 | 51歳以上 | 計   |
|-----------|-------|-----------------|-----------------|-----------------|-----------------|-----------------|-----------------|-------|-----|
|           | 団長    |                 |                 |                 |                 |                 |                 |       | 1   |
| 副団長       |       |                 |                 |                 |                 |                 |                 | 3     | 3   |
| 分団長       |       |                 | 2               | 1               |                 |                 |                 |       | 3   |
| 副分団長      |       | 1               | 2               |                 |                 |                 |                 |       | 3   |
| 部長        |       | 1               | 8               | 2               |                 | 1               |                 |       | 12  |
| 班長        |       | 11              | 14              | 10              |                 | 2               | 2               | 9     | 48  |
| 団員        | 1     | 10              | 14              | 21              | 3               | 2               |                 | 1     | 52  |
| 計         | 1     | 23              | 40              | 34              | 3               | 5               | 2               | 14    | 122 |

## 5. 消防団員報酬

(平成20年4月1日現在)

| 階 | 級 | 団 長          | 副 団 長        | 分 団 長        | 副分団長         | 部 長          | 班 長         | 団 員         |
|---|---|--------------|--------------|--------------|--------------|--------------|-------------|-------------|
| 年 | 額 | 300,000<br>円 | 250,000<br>円 | 250,000<br>円 | 100,000<br>円 | 100,000<br>円 | 75,000<br>円 | 30,000<br>円 |

## 6. 消防団員出動状況

(平成19年中)

| 活動名<br>分団別 | 合 計         |               | 火 災       |             | 風 水 害 等 |   | 演 習 訓 練     |               | 特 別 警 戒   |             | 遭 難 |   | 救 助 活 動 |   | そ の 他       |              |
|------------|-------------|---------------|-----------|-------------|---------|---|-------------|---------------|-----------|-------------|-----|---|---------|---|-------------|--------------|
|            | 回           | 人             | 回         | 人           | 回       | 人 | 回           | 人             | 回         | 人           | 回   | 人 | 回       | 人 | 回           | 人            |
| 第1分団       | 76<br>(-52) | 533<br>(-400) | 12<br>(4) | 67<br>(35)  |         |   | 39<br>(-23) | 203<br>(-377) | 3<br>(-4) | 21<br>(-17) |     |   |         |   | 22<br>(-23) | 242<br>(-63) |
| 第2分団       | 119<br>(44) | 990<br>(396)  | 11<br>(3) | 78<br>(6)   |         |   | 74<br>(56)  | 620<br>(388)  | 2<br>(-5) | 24<br>(-21) |     |   |         |   | 32<br>(-10) | 236<br>(-9)  |
| 第3分団       | 99<br>(37)  | 525<br>(-7)   | 14<br>(6) | 149<br>(83) |         |   | 36<br>(20)  | 167<br>(-28)  | 3<br>(-3) | 27<br>(-13) |     |   |         |   | 19<br>(-13) | 182<br>(-49) |

( ) 内は前年比

## 7. 消防団車両一覧表

(平成20年4月1日現在)

| 分団名  | 配置車両     | 登録年月    | 型式           | ポンプ性能 |
|------|----------|---------|--------------|-------|
| 第1分団 | 消防ポンプ自動車 | 平成17年3月 | 日野PD-XZU304E | A 2 級 |
|      | 消防ポンプ自動車 | 平成14年3月 | 日野KK-XZU301E | A 2 級 |
|      | 消防ポンプ自動車 | 平成8年3月  | 三菱KC-FE538B改 | A 2 級 |
|      | 資機材搬送車   | 平成17年6月 | ニッサンGBD-U71T | ——    |
| 第2分団 | 消防ポンプ自動車 | 平成6年9月  | 三菱U-FE538B改  | A 2 級 |
|      | 消防ポンプ自動車 | 平成16年3月 | 日野KK-XZU301E | A 2 級 |
|      | 消防ポンプ自動車 | 平成17年3月 | 日野PD-XZU304E | A 2 級 |
|      | 資機材搬送車   | 平成17年6月 | ニッサンGBD-U71T | ——    |
| 第3分団 | 消防ポンプ自動車 | 平成7年8月  | 三菱KC-FE538B改 | A 2 級 |
|      | 消防ポンプ自動車 | 平成15年3月 | 日野KK-XZU301E | A 2 級 |
|      | 消防ポンプ自動車 | 平成18年3月 | 日野PD-XZU304E | A 2 級 |
|      | 資機材搬送車   | 平成17年6月 | ニッサンGBD-U71T | ——    |

## 8. 消防団の施設

(平成20年4月1日現在)

| 分 団 名            | 所 在 地 | 建築年月日              | 建 物 構 造                       | 延床面積                  | 敷地面積                  |
|------------------|-------|--------------------|-------------------------------|-----------------------|-----------------------|
| 第<br>一<br>分<br>団 | 詰 所   | 浦安市堀江二丁目<br>1番1号   | S52.2.28<br>鉄筋コンクリート造<br>3階建  | 439.04 m <sup>2</sup> | 479.57 m <sup>2</sup> |
|                  | 器具置場  | 浦安市堀江四丁目<br>16番1号  | H11.3.29<br>軽量鉄骨造平屋建          | 33.2                  | 69.98                 |
|                  | 器具置場  | 浦安市富士見三丁目<br>1番39号 | H4.3.24<br>軽量鉄骨造平屋建           | 29.16                 | 101.89                |
| 第<br>二<br>分<br>団 | 詰 所   | 浦安市猫実四丁目<br>18番15号 | S51.3.10<br>鉄筋コンクリート造<br>2階建  | 212.25                | 185.13                |
|                  | 器具置場  | 浦安市猫実三丁目<br>13番15号 | H10.3.31<br>軽量鉄骨造平屋建          | 34.08                 | 57.18                 |
|                  | 器具置場  | 浦安市猫実一丁目<br>6番7号   | H14.11.8<br>軽量鉄骨造スレート<br>葺平屋建 | 29                    | 124.04                |
| 第<br>三<br>分<br>団 | 詰 所   | 浦安市当代島二丁目<br>3番19号 | S50.3.10<br>鉄筋コンクリート造<br>3階建  | 412.3                 | 367.89                |
|                  | 器具置場  | 浦安市北栄三丁目<br>20番4号  | H4.3.24<br>軽量鉄骨造平屋建           | 29.16                 | 66.15                 |
|                  | 器具置場  | 浦安市当代島三丁目<br>14番9号 | S47.12.15<br>木造瓦葺2階建          | 48.75                 | 41.32                 |

この冊子は、再生紙を使用しています。