

主な内容

複雑化する消費者トラブル	2面
令和7年度 市の財政状況	3面
車いすバスケットボール 3X3コートがオープン ほか	8面

発行/浦安市  
 所在/〒279-8501 千葉県浦安市  
 猫実一丁目1番1号  
 編集/企画部広聴広報課  
 ☎047-351-1111(代表)  
<https://www.city.urayasu.lg.jp>

各記事に掲載しているIDを市ホームページの「広報ページID検索」に入力すると、該当のページが出ます。これにより、記事を探す手間を省けます

## 境川を彩る こいのぼり

### ゴールデンウィークを 楽しもう!

### 境川にこいのぼりを泳がせよう!

ゴールデンウィークの風物詩、境川のこいのぼりが今年も泳ぎます！  
 若潮公園付近に加え、元町の新中橋付近の境川にもこいのぼりが飾られます。  
 「境川にこいのぼりを泳がせよう！」は、市民団体により続けられてきた取り組みで、今年で33回目を迎えます。  
 市では、令和7年度から「境川かわまちづくり」に取り組んでおり、市民団体が行うこれらの取り組みと連携しながら、境川の利活用やまちのにぎわいづくりを推進していきます。

**時** 5月5日(祝・火)まで  
**所** 境川(若潮公園付近、新中橋付近)

**ID 1048399**

### こどもの日イベント

**時** 5月5日(祝・火)  
 午前11時～午後2時30分  
**所** 若潮公園  
※雨天は交通公園内で規模を縮小して実施  
**内容** 飲食販売、ワークショップ、ゲーム、紙芝居、フリーマーケット、夢こいのぼり  
※みんなでこいのぼり撒収作業など=午後3時～

「境川かわまちづくり」ロゴマーク

問 境川にこいのぼりを泳がせる会 [sakaigawa-koinobori@googlegroups.com](mailto:sakaigawa-koinobori@googlegroups.com) (治水課)

第80回  
市長さんぽ

## 子どもの特性に合わせた支援に向けて



日々の子育てやお子さんの成長で気になることがあったとき、気軽に相談できる場所が東野の総合福祉センター内にある「こども発達センター」です。



「にじいろ」入口

通園による発達支援事業「にじいろ」では、未就学の児童を対象に、小集団で遊び、運動、コミュニケーションなどの力を育む支援を行っています。

外来による発達支援事業は、心理療育、言語療法、作業療法、理学療法などに携わる専門職が、お子さんの特性に合わせた個別の相談・支援を行うとともに、必要に応じ通園している保育園などと連携を図ります。

そのほか、保護者向け事業として、医師による相談、研修会を行っており、市立・私立を問わず保育園、幼稚園、こども園などの先生からの相談も受けています。

こども発達センターの前身は、通園支援を行う「簡易マザーズホーム」が昭和55年に、相談事業を行う「療育指導相談室」が昭和58年に、それぞれ設置され、その後、平成19年に

一体的な支援を行うための地域療育システムを確立していくために、機能を統合し、現在の「こども発達センター」という形になっています。

利用に当たっては、お子さんの状況を確認するために初回面接を実施し、その内容を基に、より適した形での支援を行っていくこととしていますが、近年利用希望者が増加しており、新規相談までの待機期間が発生しています。

このため、現在休園している美浜北認定こども園を転用し、就学に向けた発達支援の充実を特色とした浦安市独自の「(仮称)美浜北こども発達ステーション」を整備していきます。

子育て、子どもの成長に関して必要なときに相談でき、適切な支援を受けることのできる体制づくりを進めていきます。

浦安市長 内田 悦嗣

# 複雑化する消費者トラブル



知ることのできる被害

困ったときは…

## 消費生活センターへ



日々変わる手口により、「無料で点検します」などと称して訪問し点検後に高額な契約を勧める点検商法や、1回限りと思っていたら定期購入だったなど、巧妙な手口による消費者トラブルが増えています。

困ったときは一人で悩まず、消費生活センターへご相談ください。

### よくあるトラブル事例

消費生活センターに多く寄せられている主なトラブル事例とそれに対するアドバイスを紹介します。

#### 訪問販売や電話勧誘に注意!

事例

「無料で点検」と称して電話や突然自宅を訪問され「工事が必要」「修理をしないと危険」などと言って、不安をあおられ契約してしまった。「点検だけなら」「無料なら」と来訪や作業を了承したところ、事業者のペースに乗せられて不要な契約をしてしまい、高額な代金を請求されてしまった。契約を解約したい。

#### アドバイス

被害を防ぐために、「無料」という言葉をうのみにしない、すぐにその場で契約せず、点検を依頼するつもりがなければきっぱりと断る、依頼したい場合でも複数の業者から見積もりを取って作業内容や作業代金を確認することを心がけましょう。



#### お試しのつもりが定期購入に!?

事例

インターネット広告でサプリを注文。1回だけのお試しのつもりが、2回目が届いたので送り返すと、請求書だけが送られてきた。

#### アドバイス

インターネットで購入する際は、最終確認画面などで定期購入になっていないか、解約方法、条件、支払総額などを確認し、これらの記載はスクリーンショットなどで必ず保存しましょう。



#### 海外からの不審な電話に注意!

事例

最近、「+1」から始まる国際電話が多くかかってくる。電話に出ても無言だった。国際電話の受電を拒否する設定をした方がどうしたらよいか。

#### アドバイス

国際電話を利用しない方は、利用休止申請などをお願いします。また、心当たりのない国際電話は詐欺の電話である可能性が高いです。怪しい電話には出ない、折り返さないようにしましょう。

※利用休止申請は、消費生活センターで受け付けます



問 消費生活センター ☎390・0086

### 消費生活センターって何をしてくれるの?

まず、相談員が相談内容を詳しく聞き取り、内容によって、消費者が事業者と自主交渉をするための「情報提供」や「助言」を行います。消費者と事業者の交渉力に格差があると判断すれば、相談員が間に入って話し合いの調整を行います。

また、専門家の支援が必要な場合は適切な機関を紹介いたします。



#### 相談できる内容

- ▶ 訪問販売、通信販売、定期購入のトラブル
- ▶ 契約や取引でのトラブル
- ▶ 多重債務（借金）に関すること
- ▶ クーリングオフの手続き方法 など

※個人間取引、近隣関係トラブル、賠償請求、労働問題、相続や家族関係のトラブルについての相談は、受け付けていません

### 消費生活相談 ID 1000727

- 対象** 市内在住の方  
※事業者からの相談はお受けできません
- 時** 月～金曜日午前10時～午後4時  
※祝日、12月29日～1月3日を除く
- 相談受付** 消費生活センター（市役所10階）  
相談専用電話 ☎390・0030  
※来所による相談もできます（相談予約可）

※メールやファクスでの相談は受け付けていません



消費者庁 消費者ホットライン188 ▶  
イメージキャラクター イヤヤン

令和8年度

## 消費者月間パネル展

見える情報 見えない仕組み

～A I時代の消費者力を高めるために～

欲しい商品やサービスが簡単に検索できるようになったデジタル社会において、便利さの裏側に潜む危険性を理解し、消費者として判断力を高めてみませんか。



**時** 5月1日(金)～28日(木)午前8時30分～午後5時  
※土曜日、祝日を除く

**所** 市民ホール（市役所1階）

ID 1048210



# 市の財政状況

令和8年3月31日現在の令和7年度予算執行状況と市有財産の保有状況をお知らせします。詳しい内容は、市ホームページをご覧ください。

なお、予算を整理する出納整理期間（4月1日～5月31日）の歳入・歳出を含めた令和7年度の決算状況などは、11月にお知らせします。

問 財政課 ☎712・6268

## 執行状況の概要

令和7年度下半期の執行状況は、歳入は市税収入などにより収入率50.5%、歳出は民生費、衛生費を中心に51.5%の執行率になっています。令和7年4月～8年3月の執行状況は、下表のとおりです。なお、予算額には令和6年度からの繰越金を含みます。

## 一般会計

歳入	区分	予算額	下半期(令和7年10月～8年3月)		令和7年4月～8年3月
			収入済額	収入率	
収入済額	市税	497億3096万円	224億3319万円	45.1%	97.1%
	地方交付税	2637万円	3348万円	126.9%	154.7%
	使用料および手数料	17億3778万円	8億5449万円	49.2%	90.1%
	国庫・県支出金	199億8738万円	110億8737万円	55.5%	77.7%
	繰入金	56億3797万円	55億9397万円	99.2%	99.2%
	市債	56億7920万円	17億5150万円	30.8%	30.8%
	その他	143億4448万円	73億162万円	50.9%	101.8%
	<b>歳入合計</b>	<b>971億4414万円</b>	<b>490億5560万円</b>	<b>50.5%</b>	<b>90.0%</b>

歳出	区分	予算額	下半期(令和7年10月～8年3月)		令和7年4月～8年3月
			支出済額	執行率	
支出済額	総務費	144億8852万円	87億2053万円	60.2%	86.6%
	民生費	359億4358万円	169億7348万円	47.2%	91.8%
	衛生費	134億6236万円	93億3977万円	69.4%	92.3%
	土木費	78億7660万円	30億341万円	38.1%	60.5%
	教育費	149億3738万円	70億8873万円	47.5%	80.7%
	公債費	44億9797万円	22億7697万円	50.6%	100.0%
	その他	59億3772万円	26億375万円	43.9%	75.5%
	<b>歳出合計</b>	<b>971億4414万円</b>	<b>500億664万円</b>	<b>51.5%</b>	<b>86.2%</b>

## 特別会計

特別会計（国民健康保険特別会計、墓地公園事業特別会計、保険事業勘定、介護サービス事業勘定、後期高齢者医療特別会計）は、全体の予算額が252億4534万円、下半期収入済額が127億312万円、下半期支出済額が145億3462万円です。

## 公営企業会計

公営企業会計（下水道事業会計）は、下半期収入済額が37億6519万円、下半期支出済額が26億8132万円です。

## 地方債現在高（市の借入金）

地方債現在高（一般会計債、下水道会計債、介護保険会計債）は、合計353億1459万円です。

※地方債は、いわゆる市の借金ですが、道路整備や学校など将来にわたって長期間使われる施設の建設費用などを、現在と将来の市民が分け合い、「世代間の負担の公平」を図ることが目的の一つである制度です

## 市有財産

土地	240万3176㎡
建物	45万7517㎡
基金	281億1386万円
車	172台
バイク	11台

(令和8年3月31日現在)

## 税の負担状況

年間市税収入	483億527万円
一人当たり	28万385円
一世帯当たり	54万5219円
人口	17万2282人
世帯数	8万8598世帯

(令和8年3月31日現在)

# 情報通信

費用の記載がない事業は無料

事業に参加する際は、各施設の利用条件を確認し、ご来場ください。



## スポーツ

### グラウンドゴルフ講習会

**時** 5月7日～6月25日毎週木曜日午前9時～11時(受付=8時30分～8時45分) ※雨天中止

**所** 中央公園軟式野球場

**対象** 市内在住・在勤の方

**費用** 1回200円

※申込不要、直接会場へ。用具の貸し出しあり

**問** 加納(浦安市グラウンドゴルフ協会) ☎080・1009・0350

(市民スポーツ課) ID 1047816

### 青空体操

**時** 5月11日(月)・25日(月)午前9時～9時30分

**所** 浦安公園 ※雨天は中央武道館

**対象** 16歳以上の方、当日先着60人

**内容** 体操・補強運動

**費用** 雨天時のみ100円

**問** 中央武道館 ☎380・2100

(市民スポーツ課) ID 1048205

### 中央武道館スポーツコース ～ベーシックピラティス～

**時** 6月3日～24日毎週水曜日午前11時30分～午後0時30分(全4回)

**対象** 16歳以上の方、先着40人

※市内在住・在勤・在学の方が優先。保育あり(1歳以上の未就学児、先着3人)

**内容** ピラティスの基本など

**費用** 2000円(保育ありは6月3日時点で1歳=3800円、2歳以上=3200円)

**申込** 5月4日(祝)午前9時30分から、電話で、中央武道館 ☎380・2100へ、または中央武道館ホームページ <https://www.urayasu-zaidan.or.jp/budokan/> から申し込み

**問** 中央武道館

(市民スポーツ課) ID 1048209

### 春季市民大会

#### ●弓道

**時** 5月31日(日)午前9時30分～午後5時

**対象** 市内在住・在勤・在学の弓道経験がある高校生以上で、スポーツ保険に加入済みの方

**種目** 男女別個人戦(4矢3回)

**費用** 500円

**申込** 5月21日(木)午後5時までに、E

### 廃食油と古着古布の回収日

**時** 5月13日(水)午前9時～午後2時

**所** 市民ホール(市役所1階)

※古着と古布は洗濯し、乾いているものを透明の袋に入れてお持ちください

**問** ごみゼロ課 ☎712・6485

ID 1031672

メール(氏名・性別・電話番号・段位)で、浦安市弓道連盟 [urayasu9do@gmail.com](mailto:urayasu9do@gmail.com) へ

**問** 大塚(浦安市弓道連盟)

☎351・3574 ID 1048125

#### ●卓球(個人戦)

**時** 6月14日(日)午前9時～午後5時(受付=9時～9時15分)

**対象** 市内在住・在勤・在学の方

**種目** 一般の部=男女別・ランク別、中学生の部=男女別・学年別

**費用** 700円(中学生は200円) ※保険料を含む

**申込** 5月19日(火)午後10時までに、浦安市卓球連盟ホームページ <https://urayasurenmei.ie-yasu.com> から申し込み

**問** 八木(浦安市卓球連盟)

☎090・5567・4153 ID 1048080

..... 共通 .....

**所** バルドラール浦安アリーナ

(市民スポーツ課)

### 総合体育館スポーツコース

#### ●シンプルヨガ

**時** 6月4日～25日毎週木曜日午前11時20分～午後0時30分(全4回)

**所** バルドラール浦安アリーナ

**対象** 16歳以上の方、30人

※多数は抽選(初めて参加する市内在住・在勤・在学の65歳以上の方が優先)。保育あり(1歳以上の未就学児、3～6人)

**内容** ヨガの基本

**費用** 3200円(保育ありは4400円)

**申込** 5月10日(日)までに、バルドラール浦安アリーナホームページ <https://www.urayasu-zaidan.or.jp/taiikukan/> から申し込み

ID 1048211

#### ●アーチェリー

**時** 6月6日～7月4日毎週土曜日午前10時～正午(全5回)

**所** 運動公園

**対象** 16歳以上の方、先着15人

※市内在住・在勤・在学の方が優先

**内容** アーチェリーの基本

**費用** 2700円

**申込** 5月3日(祝)午前9時から、運動公園ホームページ <https://www.urayasu-zaidan.or.jp/undo/> から申し込み

ID 1048212

..... 共通 .....

**問** バルドラール浦安アリーナ

☎355・1110

(市民スポーツ課)

## イベント

### 3Dモデル制作&プリント体験

**時** 5月24日(日)午前10時30分～午後0

## 郷土博物館

### ☎305・4300

体験講座は、事前申し込み制(開催日の1カ月前から受け付け)で、定員になりしだい締め切り。電話での申し込みは午前8時30分～午後5時 ※毎週月曜日(5月4日(祝)は開館)、5月8日(金)・12日(火)・13日(水)・29日(金)は休館

時30分

**所** 中央図書館

**対象** 市内在住・在勤・在学の中学生以上の方、先着4人

**費用** 10円(キャッシュレス決済のみ)

**申込** 5月7日(木)午前10時から、市立図書館ホームページ <https://library.city.urayasu.chiba.jp> から申し込み

**問** 中央図書館 ☎352・4646

ID 1048164

## 講座・講演

### 絵本のよみきかせ入門講座

**時** 6月2日(火)・4日(木)午前10時～正午(全2回)

**所** 中央図書館

**対象** 幼稚園・小学校などで読み聞かせを行っている方、または行う予定がある方、先着30人 ※保育あり(1歳以上の未就学児、先着5人)

**内容** 絵本の選び方、読み聞かせ実習

**申込** 5月7日(水)午前10時から、電話で、中央図書館 ☎352・4646へ、または市立図書館ホームページ <https://library.city.urayasu.chiba.jp> から申し込み

**問** 中央図書館

ID 1048160

### 救命講習

**時・内容** ①6月8日(月)午前9時～11時=乳児・小児に対する救命講習(実技のみ)、②6月20日(土)午前9時～午後4時=乳児・小児・成人に対する救命講習(実技のみ)、③6月28日(日)午前9時～正午=成人に対する救命講習

**所** 消防本部

**対象** 市内在住・在勤・在学の中学生以上の方、先着各15人

**申込** 5月1日(金)午前9時から、ちば電子申請サービス <https://apply.e-tumo.jp/city-urayasu-chiba-u/> から申し込み

※インターネットでの申し込みができない方は、お問い合わせください。最少催行人数4人。①②はウェブ講習による事前学習が必要

**問** 消防本部警防課 ☎304・0145

ID 1045390

## 映画・コンサート

### 名作映画鑑賞会

**時** 5月9日(土)午後2時～4時

### ●境川乗船体験

**時** 6月6日(土)午前10時～11時30分  
※雨天中止

**対象** 小学校3年生以上(小学校1・2年生は保護者の付き添いがあれば参加可)、12人

**内容** 木造船に乗り、町を眺める

ID 1045784

### ●郷土料理教室

**時** 6月7日(日)午前11時～午後1時

**対象** 小学校3年生以上、20人

**内容** 貝むき体験、あさりめし・ふうかし(あさりのみそ汁)作り

**費用** 500円

ID 1018162

**所** 中央図書館

**定員** 当日先着100人

**内容** 甘い生活(監督:フェデリコ・フェリーニ、1960年、イタリア・フランス合作、175分、字幕)

**問** 中央図書館 ☎352・4646

ID 1048149

### 高嶋ちさ子 12人のバイオリニスト コンサートツアー

**時** 6月24日(水)午後6時～8時(開場=5時15分)

**所** 文化会館

**対象** 小学生以上の方、先着1000人

**出演** 高嶋ちさ子氏(バイオリン)ほか

**費用** 8500円(前売りは8000円)

※チケットは、文化会館・市民プラザ・各プレイガイドで販売中

**問** 文化会館 ☎353・1121

(生涯学習課) ID 1040811

### 青島広志のなるほどザ・クラシック 音楽

**時** 6月27日(土)午後2時～4時(開場=1時15分)

**所** 文化会館

**対象** 4歳以上の方、先着1000人

**出演** 青島広志氏(指揮)、東京シティ・フィルハーモニック管弦楽団ほか

**費用** 6000円(さくらメイトは5500円)

※チケットは、文化会館・市民プラザ・各プレイガイドで販売中

**問** 文化会館 ☎353・1121

(生涯学習課) ID 1040591

## こち浦放送中!

市では、ケーブルテレビ局「ジェイコム」の地上デジタル放送(11チャンネル)で、行政情報番組「こち浦安情報局(こち浦)」を放送しています。

### ▶放送日時

月～金曜日午後8時～、土・日曜日正午～、午後8時～(各30分)

### ▶主な内容

- 5月1日(金)
  - 健康づくりは食事から
- 2日(土)～8日(金)
  - 市民まつりなど
- 9日(土)～15日(金)
  - 熱中症対策

※放送は予告なく変更になる場合があります。番組はYouTubeでも視聴できます



**問** 広聴広報課 ☎712・6056

ID 1013374

## 青少年館多目的ホールなどの 利用中止

**問** 青少年館 ☎700・6203

点検のため、当面、多目的ホールとクライミングウォールの利用を中止します。再開時期が決まりましたら、市ホームページなどでお知らせします。

(青少年課) ID 1005529

歌おう！昭和ミュージックジャンボリー

時 6月28日(日)午後2時～4時
所 市民プラザ
定員 先着165人
内容 70～80年代の邦楽ヒット曲のコンサート《八木香氏・山北栄里氏(ポーカー)ほか》
費用 2000円(さくらメイト・障害者手帳をお持ちの方は1800円)
※全席指定。チケットは、5月2日(土)午前10時から、市民プラザ・文化会館で発売。または、うらやす財団チケットウェブ販売サービス https://piagettii.s2.e-get.jp/u-bunka/pt/ から申し込み
問 市民プラザ ☎350・3101 (生涯学習課) ID 1039286

しんうら寄席

時 7月11日(土)午後2時～3時45分
所 市民プラザ
対象 小学生以上の方、先着88人

出演 柳家崑三郎氏(真打ち)ほか
費用 2500円(さくらメイトは2300円)
※全席指定。チケットは、5月8日(金)午前10時から、市民プラザ・文化会館で発売。電話予約は、5月8日(金)午後2時から、市民プラザ ☎350・3101、文化会館 ☎353・1121 で受け付け
問 市民プラザ (生涯学習課) ID 1032309

特撰落語会

時 8月17日(月)午後2時～4時(開場=1時30分)
所 文化会館
対象 小学生以上の方、先着1000人
出演 三遊亭小遊三氏・春風亭一之輔氏(落語家)
費用 4400円(さくらメイトは4200円)
※チケットは、文化会館・市民プラザ・各プレイガイドで販売中
問 文化会館 ☎353・1121 (生涯学習課) ID 1032541

子育て・教育

子ども

子育てケアプランの作成

子育てケアプランを作成した方に、仕上げ用の歯ブラシと親子の記念写真撮影をプレゼントします。ぜひお立ち寄りください。

所 母子保健課(健康センター1階)
対象 10カ月～1歳児とその保護者
問 母子保健課 ☎381・9034 ID 1010290



図書館の催し

●赤ちゃんといっしょにえほんのじかん
時 5月15日(金)午前11時～11時20分
所 中央図書館
対象 6カ月～2歳児とその保護者

内容 わらべうたや絵本の読み聞かせ ID 1048043

●おはなし会

時 5月17日(日)午前10時30分～11時
所 中央図書館
対象 5歳～小学生

内容 昔話や創作のお話 ID 1048044

●えほんのじかん

時・所 毎週火～土曜日=中央図書館、毎週木曜日=各分館 ※時間はいつでも午後3時30分～4時

対象 2歳以上の子どもとその保護者
内容 親子で絵本を楽しむ ID 1048039

共通
※申込不要、直接会場へ
問 中央図書館 ☎352・4646

リーダーチャレンジ 中学生メンバー募集

時 6月28日(日)～11月8日(日)(全7回)
所 文化会館
対象 市内在住の中学生、10人程度(多数は抽選)
内容 小学生向けイベントの企画・運営を通じ、リーダーとして必要な技能を修得する
申込 5月31日(日)までに、ちば電子申

環境展
6月は環境月間です。これに合わせ、市や市民団体の環境保全への取り組みを紹介するパネル展を行います。
時・所
5月16日(土)～29日(金)午前8時30分～午後5時=市民ホール(市役所1階)
6月1日(月)～16日(火)午前9時～午後9時=中央公民館
6月17日(水)～29日(月)午前9時～午後9時=日の出公民館
内容 脱炭素社会、自然環境、生活環境などに関する市や市民団体の取り組みの紹介、グッズの配布など
問 環境保全課 ☎352・6482 ID 1042297

請サービス https://apply.e-tumo.jp/city-urayasu-chiba-u/ から申し込み
※日時や費用など、詳しくは、市ホームページをご覧ください
問 青少年課 ☎712・6450 ID 1048194

こどもの広場の催し

①子育てGoodsおさがり会の出店者募集

時 5月10日(日)午前10時30分～正午
対象 市内在住で、子育て用品(服や玩具など)を譲りたい方、先着10組 ID 1048186

②週末あか・ちびハイハイレース

時 5月17日(日)午前10時～11時
対象 市内在住のハイハイ期の子ども、当日先着32人
持ち物 音のなるおもちゃ(お持ちの方) ID 1048188

③親子チャレンジ・畑体験

時 5月17日(日)午前10時～11時、午後

3時～4時
対象 市内在住の小学生とその保護者、先着各6組 ID 1048187

共通

申込 ①③こどもの広場ホームページ https://kodomonohiroba.com から申し込み

問 こどもの広場 ☎350・1010 (青少年課)

親子で遊ぼう ソフトボールの集い

時 6月7日(日)午前9時30分～11時30分
所 今川球技場
対象 小学生とその保護者、先着50組
内容 準備体操、基本動作、競技体験
申込 Eメール(子どもと保護者の氏名・性別・電話番号・Eメールアドレス・子どもの年齢)で、千田(浦安市ソフトボール協会) ☎senda3151@gmail.comへ
問 千田 ☎080・1220・8834 (市民スポーツ課) ID 1048068

千葉ロッテマリーンズ 公式戦フレンドシップシティ 市民特別招待
時・内容
6月9日(火)～11日(水)=中日ドラゴンズ戦
6月12日(金)～14日(日)=横浜DeNAベイスターズ戦
6月19日(金)～21日(日)=東北楽天ゴールデンイーグルス戦
6月26日(金)～28日(日)=福岡ソフトバンクホークス戦
※時間は午後6時～(13日(土)・14日(日)は2時～、21日(日)・28日(日)は5時～)
所 ZOZOマリンスタジアム(千葉市美浜区)
対象 市内在住・在勤・在学の方、各200人(多数は抽選)
申込 5月8日(金)正午～17日(日)午後11時59分までに、千葉ロッテマリーンズ市民招待イベント特設サイト https://m-ticket-rsv.marines.co.jp/fscity (上記二次元コード) から申し込み
問 マリーンズインフォメーションセンター ☎0570・026・226 (市民スポーツ課) ID 1048224

伝言板
掲載希望の方は、発行日の1カ月前(1カ月前が市役所の閉庁日のときは、直前の開庁日)までに、広報うらやす「伝言板」掲載申込書《広聴広報課(市役所3階)で配付、または市ホームページからダウンロード》を、直接またはファクスで、広聴広報課 ☎353・2453へ ※ファクスでの申し込みは、要電話連絡
申込者は市内在住の方に限ります。同一団体の掲載は、6カ月以上の間隔をあけてください。※活動場所などについて、詳しくは、各お問い合わせ先へ
▶掲載できないもの
①政治・宗教に関するもの ②営利・売名行為を目的とするもの ③市の施設を利用しないもの ④同窓会など会員相互の連絡 ⑤特定の団体・個人を支援または中傷するもの ⑥市外の学校などの行事 ⑦営利を目的とする団体・個人の催し物など
会員募集
●太極拳
伝統の太極拳で心身を整えませんか?体験、見学はいつでも。
時 月4回水曜日午後2時～4時
所 まちづくり活動プラザ
費用 月2000円
問 宮武 ☎080・5454・0097(太極拳サークル紅扇会)
催し物
●ギターアンサンブル「ひびき」第10回定期演奏会
魅惑のワルツ、蒼いノクターン、蘇州夜曲など演奏します。
時 5月30日(土)午後2時～4時
所 J:COM浦安音楽ホール
問 佐藤 ☎353・0639(ギターアンサンブルひびき)
●浦安子どもミュージカル第20回記念公演「ピエロ人形の詩」
愛と感動、楽しさいっぱい!子どもたちによる本格的な舞台。
時 5月31日(日)午後0時30分～2時15分、4時～5時45分
所 文化会館
費用 2500円(前売りは2200円)
問 和田 ☎090・8794・7199(浦安子どもミュージカル)

# 健康・福祉

## 保健ガイド

### お口の健康はからだの健康 「口福ひろば」

**時** 5月27日(水)午後2時15分～3時45分(受付=1時45分～)  
**所** 東野パティオ  
**対象** 市内在住のおおむね60歳以上の方、当日先着20人  
**内容** 講話、測定、口腔体操など  
**持ち物** 飲み物  
※初めて参加する方に舌ブラシを進呈  
**問** 高齢者包括支援課 ☎712・6389 ID 1048152

### シニアいきいきサロン 「歩行科学から学ぶ、長寿の秘訣」

**時** 5月20日(水)午後1時30分～4時30分(受付=1時～)  
**所** 文化会館  
**対象** 市内在住の方、先着70人  
**講師** 土井龍雄氏(ダイナミックスポーツ医学研究所)、竹内正人氏(タム

ス浦安病院リハビリテーション部長)ほか  
**申込** 電話またはファクス、Eメール(住所・氏名・電話番号)で、横谷(シニアいきいきサロン) ☎070・3346・0715、☎718・2720、✉yokotani715@yahoo.co.jpへ  
※受け付けは午前9時～午後6時  
**問** 横谷(高齢者福祉課) ID 1048176

## 福祉

### 認知症サポーター養成講座

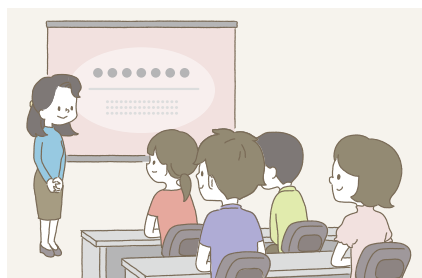

**時** 5月20日(水)午前10時～11時30分  
**所** 高洲公民館(エスレ高洲内)  
**定員** 先着15人程度  
**内容** 認知症に関する基礎知識  
**申込** 5月1日(金)午前9時から、電

話またはファクス(件名「5月20日認知症サポーター養成講座」・住所・氏名・電話番号)で、高洲地域包括支援センター ☎382・2424、☎382・2435へ  
**問** 高齢者包括支援課 ID 1023500

### 認知症の方の本人ミーティング

**時** 5月25日(月)午前10時～正午  
**所** 市役所(10階会議室)  
**対象** 市内在住の認知症の方、先着10人  
**内容** 認知症の当事者同士で話を聞き合う  
**申込** 5月1日(金)午前9時から、電話で、高齢者包括支援課 ☎381・9028へ  
**問** 高齢者包括支援課 ID 1040159

### 浦安介護予防アカデミア

●**脳トレ教室**  
**時** 5月12日(水)午後1時30分～3時  
**所** 東野パティオ  
**内容** 歌やクイズ、ゲームなどで脳を活性化  
**持ち物** 筆記用具、飲み物  
※申込不要、直接会場へ ID 1047862

### ●ウォーキング

**時** 5月14日(水)午前9時20分～午後0時30分 ※新浦安駅南口階段下に集合。雨天中止  
**内容** なぎさ公園(東京都江戸川区)の散策  
**持ち物** 飲み物、交通費  
※申込不要、直接集合場所へ ID 1048177

### 共通

**対象** 市内在住のおおむね65歳以上の方  
**問** 高齢者包括支援課 ☎712・6389

### ベイシニア浦安「支え合い研修」

**時** 5月27日(水)午後1時30分～3時30分  
**所** 東野パティオ  
**定員** 先着10人  
**内容** 財産凍結の防ぎ方、自転車の反則金制度についての講演  
**申込** 電話で、ベイシニア浦安事務局(高齢者福祉課内) ☎381・9071へ  
※ベイシニア浦安会員は、所属する会

から申し込み  
**問** ベイシニア浦安事務局 ID 1048154

### ゲンキッズ体操

**時** 5月31日(日)午後1時15分～2時15分  
**所** 中央武道館  
**対象** 知的障がい・発達障がいのある小学生、先着10人 ※保護者の付き添いが必要。市内在学の方が優先  
**内容** 楽しく体を動かす  
**費用** 300円  
**申込** 5月4日(祝)午前9時から、中央武道館ホームページ <https://www.urayasu-zaidan.or.jp/budokan/> から申し込み  
**問** 中央武道館 ☎380・2100(市民スポーツ課) ID 1048206

# 生活

## くらし

### 都市計画(案)の縦覧

「東葛・湾岸広域都市圏都市計画区域の整備、開発及び保全の方針の変更」「浦安都市計画区域区域区分の変更」について、計画案の縦覧を行います。  
○**縦覧**  
**時** 5月7日(木)～21日(木)午前8時30分～午後5時(土・日曜日を除く)  
**所** 都市計画課(市役所6階)、千葉県都市計画課(県庁中庁舎7階)  
※市ホームページでもご覧になれます  
○**意見書の提出**  
**対象** 市内在住の方(法人も可)、または利害関係人  
**提出方法** 5月7日(木)～21日(木)(消印有効)に、意見書(都市計画課で配付、または意見・住所・氏名を記載した書面)を、直接または郵送で、〒279-8501浦安市役所都市計画課へ(あて名は千葉県知事あて)  
**問** 都市計画課 ☎712・6542 ID 1047069

## 令和8年度

# 課税・非課税証明書の発行

6月10日(水)から、市民税課(市役所2階)・各駅前行政サービスセンターで、令和8年度(令和7年1月1日～12月31日)の市・県民税の課税・非課税証明書が発行できます。  
また、マイナンバーカードに「利用者証明用電子証明書」が搭載されている方は、コンビニエンスストアでの発行も可能です。  
なお、特別徴収(給与から市・県民税を天引き)のみの方は、5月14日(木)から、市民税課で発行できます。

**問** 市民税課 ☎712・6212 ID 1022615

## 5月の各種健(検)診と教室

1歳6ヵ月児健診		<b>時</b> 11日(月)・13日(水)午後1時～4時(受付=0時50分～2時10分) ※時間指定 <b>内容</b> 内科・歯科健診、フッ素塗布(希望者のみ) <b>持ち物</b> 母子健康手帳、問診票	<b>対象</b> 令和6年10月生まれの子ども	ID 1008367
3歳児健診		<b>時</b> 20日(水)・27日(水)午後1時～4時(受付=0時50分～2時10分) ※時間指定 <b>内容</b> 内科・歯科健診、尿検査、目の屈折検査 <b>持ち物</b> 母子健康手帳、問診票、尿検査キット	<b>対象</b> 令和4年11月生まれの子ども	ID 1008502
始めよう! 離乳食クラス		<b>時</b> 6月1日(月)午前10時～11時、午後1時30分～2時30分 <b>持ち物</b> 母子健康手帳、バスタオル、赤ちゃんの外出時に必要なもの ※申込不要、直接会場へ	<b>対象</b> 生後4～5ヵ月ごろの子どもとその保護者	ID 1030645
離乳食 ステップアップクラス		<b>時</b> 18日(月)午後1時40分～2時40分 <b>持ち物</b> 母子健康手帳、バスタオル、赤ちゃんの外出時に必要なもの ※申込不要、直接会場へ	<b>対象</b> 生後7～8ヵ月ごろの子どもとその保護者	ID 1008509
離乳食完了期クラス		<b>時</b> 29日(金)午後1時20分～1時40分 <b>対象</b> 1歳ごろの子どもとその保護者 ※申込不要、直接会場へ		ID 1036796
育児相談	[問] 母子保健課 ☎381・9058	<b>時</b> 29日(金)午前10時～11時30分、午後1時30分～2時30分 <b>内容</b> 子どもの発育・発達、栄養、歯に関する相談、身長・体重測定 ※申込不要、直接会場へ	<b>対象</b> 未就学児とその保護者	ID 1008455
むし歯予防 ビーバー教室		<b>時</b> 18日(月)①午前10時～プレ歯みがきクラス、②午前10時45分～みがいてみようクラス、③午前10時～11時10分=個別相談(①②は30～40分程度) <b>内容</b> むし歯予防の話、仕上げみがきの基本、食事のポイント <b>持ち物</b> 母子健康手帳、参加票(市ホームページからダウンロード、または当日記入)、歯ブラシ(②・③のみ) ※申込不要、直接会場へ	<b>対象</b> 生後8ヵ月～1歳6ヵ月ごろの子ども	ID 1008481
助産師相談		<b>時</b> 29日(金)午前10時～、10時35分～、11時10分～(各30分) <b>持ち物</b> 母子健康手帳 ※予約制	<b>対象</b> 市内在住の妊産婦	ID 1022347
不妊・妊活相談		<b>時</b> 6月6日(出)午前8時45分～ ※時間指定(1組1時間) <b>内容</b> 不妊症看護認定看護師・生殖医療コーディネーターによる不妊・妊活相談 ※予約制。5月28日(水)午後5時までに、電話またはEメール《件名「不妊・妊活相談申し込み(6月)」・住所・氏名(ふりがな)・生年月日・電話番号・差し支えなければ相談内容》で、母子保健課 ✉boshih@city.urayasu.lg.jpへ	<b>対象</b> 市内在住の夫婦(1人での相談も可)、先着4組	ID 1033109
骨の健康チェック		<b>時</b> 21日(水)・6月2日(火)午前9時20分～11時20分 ※予約した時間内においでください <b>内容</b> 骨密度測定(簡易測定のため、診断は不可)、結果説明 ※予約制。7日(水)午前9時から、電話で受け付け	<b>対象</b> 市内在住の20歳以上の方、先着60人(令和7年度に骨密度測定を受診した方、骨粗しょう症治療・経過観察中の方、自覚症状のある方を除く)	ID 1001122
健康チェック	[問] 健康増進課 ☎381・9059	<b>時</b> 毎週月～金曜日午前9時～午後4時(祝日、年末年始を除く) <b>内容</b> 健康相談、栄養相談、血圧・体組成測定(希望者のみ) <b>持ち物</b> 健診データ ※日時は予約時に調整	<b>対象</b> 市内在住の20歳以上の方	ID 1001121
歯と息に自信 爽やか健口レッスン		<b>時</b> 14日(水)午前9時30分～ <b>内容</b> 歯科衛生士の個別アドバイス、口の中の細菌の個別顕微鏡観察、くせ・行動チェックシート ※予約制	<b>対象</b> 市内在住の中学生以上の方	ID 1001120
ロコモ度チェック		<b>時</b> 8日(金)・19日(水)・22日(金)午前9時30分～11時30分(10分程度) <b>内容</b> 立ち上がり・歩幅(大また)測定、運動能力の評価 ※申込不要、直接会場へ。動きやすい服装・靴でおいでください	<b>対象</b> 市内在住の20歳以上の方	ID 1047473

※会場は健康センター、予約・問い合わせは内容により、母子保健課または健康増進課へ

お知らせ

情報

男女共同参画社会づくりに関する市民意識調査・事業所調査

市では、令和8年度に「改訂第3次うらやす男女共同参画プラン」を策定するにあたり、男女共同参画に関する意識や実態などを把握するため、調査を行います。

調査票が届いた方は、ご協力をお願いします。

回答期限 6月12日(金)

対象 市内在住の18歳以上で無作為に選んだ3000人、常用雇用者数が10人以上の市内事業所のうち無作為に選んだ

約1000事業所
問 多様性社会推進課 ☎712・6803
ID 1048207

産業展示会等支援補助金

販路拡大を目的に産業展示会などに出席する中小企業者などに対し、補助金を交付します。

申込方法など、詳しくは、市ホームページをご覧ください。

補助金額 補助対象経費の50%以内(上限30万円)

問 商工観光課 ☎702・5623
ID 1048196

自衛官の募集

自衛官など(防衛大・防衛医大などを含む)を募集しています。

○募集に関する相談窓口

時 5月20日(水)午前10時~正午

所 市役所(5階打合せコーナー)

※詳しくは、自衛隊千葉地方協力本部ホームページ https://www.mod.go.jp/pco/chiba/ をご覧になるか、お問い合わせください

問 市川募集案内所
☎047・332・3751
(危機管理課) ID 1029616

赤十字活動資金へのご協力を

日本赤十字社では、毎年5月・6月を「赤十字運動月間」とし、活動資金募集強化に取り組んでいます。

災害救護活動やAED講習などの活動は、お寄せいただいた活動資金によって支えられています。

詳しくは、日本赤十字社千葉県支部ホームページ https://www.chiba.jrc.or.jp をご覧ください。

皆さんのご理解・ご協力をお願いします。

問 日本赤十字社千葉県支部
☎043・241・7531
(社会福祉課) ID 1048089

募集

職員

収税課事務補助員(育児休業代替職員)

勤務日時 7月1日~令和9年3月31日の月~金曜日午前9時~午後5時(任期短縮の場合あり。再度任用の可能性あり)

勤務場所 収税課(市役所2階)

対象 パソコンの操作ができる方、1人

勤務内容 行政書類の作成、電算システムの入力業務など

時間給 1347円 ※交通費は別途支給。期末・勤勉手当あり

申込 5月27日(水)午後5時までに、電話で、人事課 ☎712・6135へ

※雇用保険・社会保険加入

問 人事課 ID 1048204

自転車乗車用ヘルメットの購入費用を一部補助します

購入費用の補助を受けるためには、事前に割引券の発行が必要です。割引券は、市内の事業協力店で使用できます。詳しくは、市ホームページをご覧ください。

対象 市内在住で住民基本台帳に登録されている方、または市立小・中学校の児童・生徒

申込 市ホームページから申し込み、または本人確認ができるものを持って、直接、市民安全課(市役所3階)へ

割引額 3000円

問 市民安全課 ☎712・6590

ID 1048178

広報うらやす ご意見募集

広報うらやすをご覧になった感想などを、携帯電話やパソコンなど、インターネットを利用してお伺いします。ご協力いただける方は、バーコードリーダーで、右記の二次元コードを読み取るか、https://umoni-urayasu.jp/monitor/answer/form/9ee55149-90c4-4e3f-8ea4-bf59a4efb687へアクセスし、専用フォームから回答してください。

今回のアンケートの回答期限は、5月14日(木)です。

問 広聴広報課



↑二次元コード

5月の相談

※記述のないものは、祝日は休み・予約不要・電話相談不可。対象など、詳しくは、市ホームページをご覧ください

★「来庁予約システム」から予約可。市ホームページ ID 1041113 または浦安市LINE公式アカウント @urayasu\_city から該当項目へ

Table with 3 columns: Category (e.g., 総合相談, 高齢者・認知症の総合相談), Date/Time, and Contact Information (e.g., 総合相談窓口, 多様性社会推進課).

# 車いすバスケットボール3X3コートがオープン

車いすを利用する方が優先的に利用できる、バスケットボール専用の屋外3X3コートがオープンしました。



## 利用時間

- ◎ 5月1日(金)～8月31日(月)
  - ▶ 月～金曜日(祝日を除く) ……午前9時～午後7時
  - ▶ 土・日曜日、祝日 ……午前7時～午後7時
- ◎ 9月1日(火)～令和9年4月30日(金)
  - ▶ 月～日曜日、祝日 ……午前9時～午後5時

## 所

港84-1

## 駐車場

15台

## 施設の概要

車いすを利用する方が優先的に利用できる施設ですが、誰でも利用可能です。

コートのサイズ 縦11m×横15m

ゴールの高さ 3.05m

## 費用

無料



## 利用方法

- 予約は不要です
- 利用者同士で声をかけ、譲り合って利用してください
- ごみは各自でお持ち帰りください
- コートの保護のため、運動靴で利用してください(スパイク・ハイヒールなどは禁止)
- 施設に常駐する管理人はいません。また、けが・事故・利用者間でのトラブルなどには一切の責任を負いかねますので十分ご注意ください



問 市民スポーツ課 ☎712・6819

ID 1048226

## URAYASU ART PROJECT ? 〈浦安藝大〉

問 生涯学習課 ☎712・6794



- 時 5月9日(土)午前10時～、午後1時30分～(各1時間30分)
- 所 市民プラザ
- 対象 中学生以下の方、先着各50人 ※未就学児は保護者の付き添いが必要
- 内容 藝大生と一緒に自分の体の色のタイルを選んでモザイクタイルコースターを作る
- 申込 申し込みフォーム <https://forms.gle/m1CZgmDVTNbb> hrtPA (右記二次元コード) から申し込み



ID 1048197

## 4月6日 春の全国交通安全運動団結式

4月6日、新浦安駅前広場で、春の全国交通安全運動団結式が行われました。この日は、たかし保育園新浦安の園児たちが一日警察官として登壇し、今年の春の全国交通安全運動のスローガン「車からぼくたちみえない手をあげよう」を大きな声で皆さんに伝えてくれました。

春は入学・入園などで生活環境が変わ

り、子どもの関係する交通事故が増加する時期です。また、令和8年4月から自転車の交通違反に交通反則通告制度(青切符)が導入されました。大人も子どもも一人ひとりが交通ルールを守り、交通事故を防止しましょう。



## 市の公式SNSアカウント

市公式X

@urayasu\_koho



市公式LINE  
アカウント

@urayasu\_city



カタログポケット

<https://www.catapoke.com>



マチイロ

<https://machi-ro.town>



パソコン・スマートフォンなどで、広報紙が読めます

リサイクル適性(A)

この印刷物は、印刷用の紙へリサイクルできます。

UD  
FONT

見やすく読みまちがえにくい  
ユニバーサルデザインフォント  
を採用しています。

浦安市

発行/浦安市  
〒279-8501  
千葉県浦安市猫美一丁目1番1号

☎047・351・1111 (代表)  
編集/企画部広聴広報課  
<https://www.city.urayasu.lg.jp>